



XUNTA
DE GALICIA

CURSO ESCOLAR 2024-2025

O INICIO DUN

NOVO CAMIÑO





LEXISLATURA 2020–2024

»» A pasada lexislatura foi unha das máis complicadas que se recordan desde o punto de vista educativo, o que impediu emprender outros cambios necesarios.

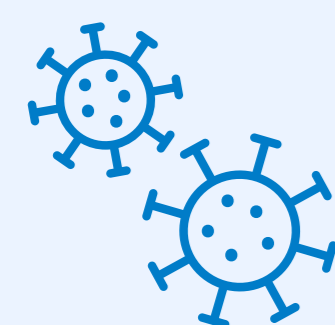

COVID-19

Xestión da pandemia da covid-19 e o reto de lograr **manter os centros educativos abertos** e que a aprendizaxe non parase, conseguido grazas ao esforzo de todos

CURSO 2020/21

CURSO 2021/22

CURSO 2022/23

CURSO 2023/24

LOMLOE

Implantación atropelada das novas leis educativas, nomeadamente da Lomloe





O INICIO DUN NOVO CAMIÑO



Neste curso comezamos a maior modernización do sistema educativo galego desde hai 30 anos

- »» Un cambio que emprendemos **desde Galicia e para Galicia**
- »» Logo da **oportunidade perdida** coa nova **lei educativa estatal**
- »» Visión ampla a piques de entrar no segundo **cuarto do século XXI**
- »» **Boa situación de partida** acreditada nos informes comparativos



RETOS PARA UNHA NOVA ETAPA



DEMOGRÁFICOS

Caída da natalidade

Oportunidade para mellorar o noso ensino

Chegada de **estudantes doutros lugares**



SOCIAIS

Sociedade máis **aberta e plural**, máis **sensible** a diversas realidades

A **inclusión**, a **integración** e a **atención á diversidade** ocupan un lugar principal



TECNOLÓXICOS

Dixitalización

Intelixencia artificial



LABORAIS

Adecuación da oferta de FP ás **necesidades do tecido produtivo**

Maior **tecnificación** dos ciclos



ARQUITECTÓNICOS

Novo modelo de centros

Espazos para **metodoloxías innovadoras** de aprendizaxe

Maior **eficiencia** enerxética



LIÑAS MESTRAS DE LONGO PERCORRIDO

- »» O **acordo histórico de mellora** asinado hai un ano con sindicatos
- »» **Avaliacións de diagnóstico** do sistema para trazar estratexias de mellora
- »» Renovación sen precedentes de centros co **Plan de Nova Arquitectura Pedagóxica**
- »» **Plan FPGal360**. Logo de anos de matrícula récord na FP, queremos traballar naqueles que aínda non teñen titulación. Ademais, fortalecer a relación centros-empresas co **Plan Conecta**



ACORDO HISTÓRICO DE MELLORA

»» **Altura de miras**, compromiso e responsabilidade das organizacións sindicais para acadar un **acordo inédito** con efectos inmediatos e repercusión durante anos

»» Mellora ano a ano, visible desde este curso, de xeito **progresivo e proporcional**

»» Cambios en **3 grandes eixos**:

→ Mellora de **atención ao alumnado**

→ Mellora das **condicións do profesorado**

→ Mellora do **funcionamento dos centros**

Arranca o curso coa maior batería de medidas e novidades das últimas décadas



ACORDO HISTÓRICO DE MELLORA



MELLORA DAS RATEOS



Melloramos o que non modifica a nova lei educativa estatal

- **Infantil e Primaria:** de 25 a 20 alumnos por aula
- Implantación progresiva no resto de etapas



GRAZAS AO ACORDO

Mellor atención e máis individualizada ao alumnado

Salvamos este curso **204 aulas.**
Nos 3 próximos, serán **900**

Redución dun 20% na cifra de alumnos por aula desde este curso



ACORDO HISTÓRICO DE MELLORA

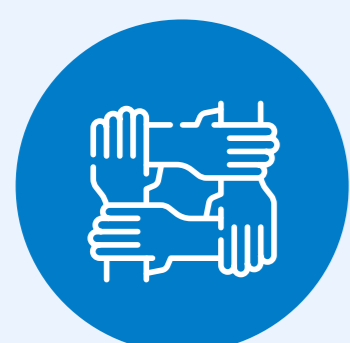

MÁIS ATENCIÓN Á DIVERSIDADE

» **Ponderación do alumnado** con necesidades educativas especiais a efectos de rateos **por 2 ou por 3** en función do grao de discapacidade, de dependencia ou de trastorno grave de conduta, acreditado a través de informes médicos

» Moito camiño avanzado, pero tamén moito por percorrer



GRAZAS AO ACORDO

Reforzo na **dotación de profesorado**

- **Coeducación** con 2 profesores en clase
- **Desdobres** de grupos
- **Apoio** dentro da aula
- **Subgrupos** en materias instrumentais

Medida pioneira en toda España



ACORDO HISTÓRICO DE MELLORA



REFORZO DO ENSINO RURAL

- » **Mesmos resultados** no ensino urbano e no rural. Maior investimento no rural
- » Modelo de **proximidade** e **equitativo** que xera interese fóra de Galicia
- » Recuperamos o acordo de 2009, conxelado por mor da crise económica



GRAZAS AO ACORDO

Mantemos **abertos** centros con **5 alumnos** e perspectiva de aumento

Os **agrupamentos en todo Infantil** pasan **de 18 alumnos por aula a 14**

Máis recursos para blindar a igualdade de oportunidades



ACORDO HISTÓRICO DE MELLORA



CONDICIÓN DO PROFESORADO



GRAZAS AO ACORDO

Incrementos salariais por formación ou desempeño de postos de responsabilidade e titoría: **14M€ este ano**

Redución do horario lectivo para realizar outras tarefas educativas

Redución da burocracia para centrarse na aprendizaxe

Duplicamos as axudas por formación en Galicia, resto de España ou no estranxeiro

Reunións virtuais para facilitar a **conciliación**

A peza clave do sistema educativo



Neste curso comezamos a maior **modernización** do **sistema educativo** galego desde hai **30 anos** para facer fronte aos **desafíos e retos** da sociedade actual



XUNTA
DE GALICIA

CURSO ESCOLAR 2024-2025

O INICIO DUN

NOVO CAMIÑO

