



PR

Webs Dinámicas

Aula Virtual do centro (Moodle)

Guía rápida de carga masiva de usuarios para o
alumnado. V3.4 14-9-20

- ▶ Obtención dos datos dende Xade
- ▶ Preparación dos ficheiros de carga
- ▶ Carga do arquivo CSV na Aula Virtual
- ▶ Comprobación de datos.
- ▶ Corrección de erros.
- ▶ Matrícula masiva en cursos.

Todos os nomes que aparecen nesta documentación son ficticios

► Obtemos o informe "AL955-Datos webs dinámicas"

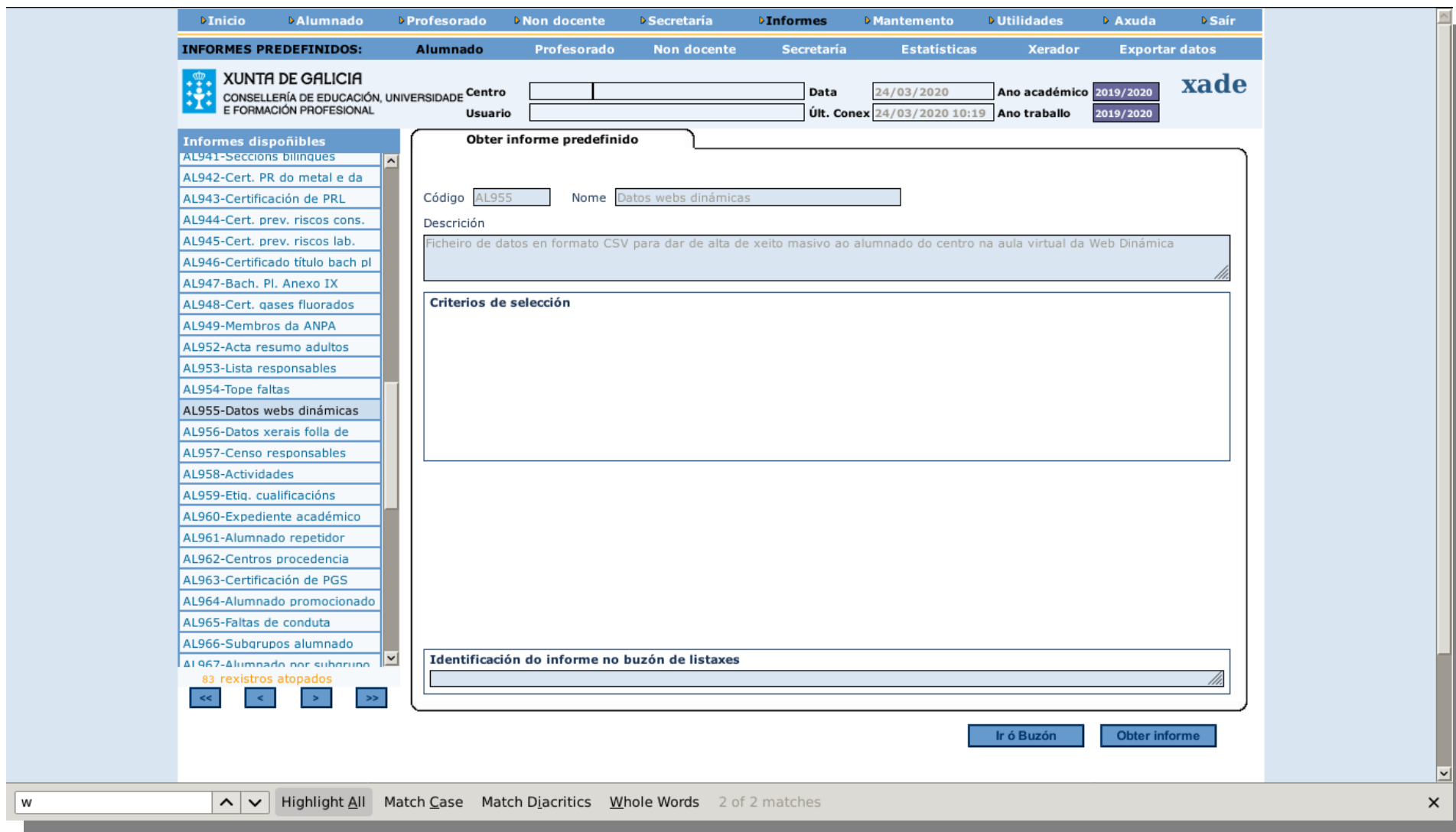

The screenshot displays the XADE web application interface. At the top, there is a navigation menu with options: Inicio, Alumnado, Profesorado, Non docente, Secretaría, Informes, Mantemento, Utilidades, Axuda, and Saír. Below this is a sub-menu for 'INFORMES PREDEFINIDOS' with categories: Alumnado, Profesorado, Non docente, Secretaría, Estadísticas, Xerador, and Exportar datos. The main header area includes the Xunta de Galicia logo and the text 'CONSELLERÍA DE EDUCACIÓN, UNIVERSIDADE E FORMACIÓN PROFESIONAL'. On the right side of the header, there are fields for 'Data' (24/03/2020), 'Ano académico' (2019/2020), 'Últ. Conex' (24/03/2020 10:19), and 'Ano traballo' (2019/2020). The 'xade' logo is also present.

On the left side, there is a list of 'Informes disponibles' (Available Reports) with the following items:

- AL941-Seccións bilingües
- AL942-Cert. PR do metal e da
- AL943-Certificación de PRL
- AL944-Cert. prev. riscos cons.
- AL945-Cert. prev. riscos lab.
- AL946-Certificado título bach pl
- AL947-Bach. Pl. Anexo IX
- AL948-Cert. qases fluorados
- AL949-Membros da ANPA
- AL952-Acta resumo adultos
- AL953-Lista responsables
- AL954-Tope faltas
- AL955-Datos webs dinámicas**
- AL956-Datos xerais folla de
- AL957-Censo responsables
- AL958-Actividades
- AL959-Etiq. cualificacións
- AL960-Expediente académico
- AL961-Alumnado repetidor
- AL962-Centros procedencia
- AL963-Certificación de PGS
- AL964-Alumnado promocionado
- AL965-Faltas de conduta
- AL966-Subgrupos alumnado
- AL967-Alumnado por subgrupos

Below the list, it indicates '83 rexistros atopados' (83 records found) and provides navigation buttons: <<, <, >, >>.

The main content area is titled 'Obter informe predefinido' (Get predefined report). It contains the following fields:

- Código**: AL955
- Nome**: Datos webs dinámicas
- Descrición**: Ficheiro de datos en formato CSV para dar de alta de xeito masivo ao alumnado do centro na aula virtual da Web Dinámica
- Criterios de selección**: (Empty field)
- Identificación do informe no buzón de listaxes**: (Empty field)

At the bottom right of the main content area, there are two buttons: 'Ir ó Buzón' and 'Obter informe'.

At the bottom of the browser window, there is a search bar with the text 'w' and search options: Highlight All, Match Case, Match Diacritics, Whole Words, and '2 of 2 matches'.

► Empregamos LibreOffice Calc para abrir o ficheiro CSV

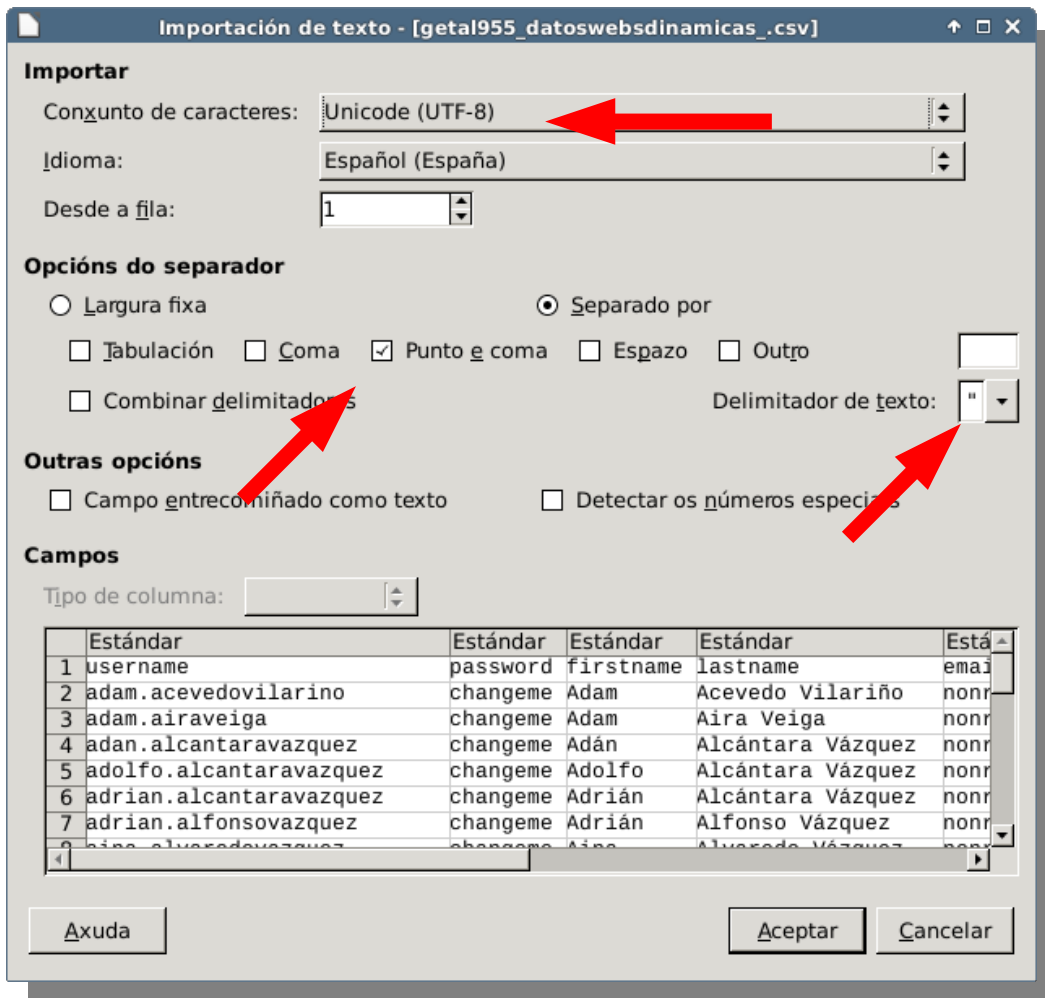

- **Unicode (UTF-8)**. Comprobar que se ven acentos e eñes.
- Opcións de separador: **Punto e coma**
- Delimitador de texto: **" (comiñas)**
- Comprobamos na parte inferior da ventá que na mostra aparece cada dato nunha columna e que se ven correctamente as **eñes e os acentos** (no campo "username" non haberá "ñ" nin acentos pero si nos outros campos).
- Unha vez aberto gardamos o arquivo cun nome diferente en formato **.csv**

▶ O informe xa contén os datos precisos para a carga

getal955_datoswebsdinamicas_.csv - LibreOffice Calc

Ficheiro Editar Ver Inserir Formato Folla Datos Ferramentas Xanela Axuda

Liberation Sans 10

	A	B	C	D	E	F	G	H	I
1	username	password	firstname	lastname	email	city	department	profile	field_grupo
2	adam.acevedovillarino	changeme	Adam	Acevedo Villarino	nonresponder@edu.xunta.es	Portozás	inf4a	inf4a	
3	adam.airaveiga	changeme	Adam	Aira Vega	nonresponder@edu.xunta.es	Portozás	inf4a	inf4a	
4	adan.alcantaravazquez	changeme	Adán	Alcántara Vázquez	nonresponder@edu.xunta.es	Portozás	inf4a	inf4a	
5	adfo.alcantaravazquez	changeme	Adolfo	Alcántara Vázquez	nonresponder@edu.xunta.es	Portozás	inf4a	inf4a	
6	adrian.alcantaravazquez	changeme	Adrián	Alcántara Vázquez	nonresponder@edu.xunta.es	Portozás	inf4a	inf4a	
7	adrian.alfonsovazquez	changeme	Adrián	Alfonso Vázquez	nonresponder@edu.xunta.es	Portozás	inf4a	inf4a	
8	aina.alvaredovazquez	changeme	Aina	Alvaredo Vázquez	nonresponder@edu.xunta.es	Portozás	inf4a	inf4a	
9	ainhoa.alvarezvarela	changeme	Ainhoa	Álvarez Varela	nonresponder@edu.xunta.es	Portozás	inf4a	inf4a	
10	ainhoa.alvarezvarela	changeme	Ainhoa	Álvarez Varela	nonresponder@edu.xunta.es	Portozás	inf4a	inf4a	
11	alan.alvarezvaldes	changeme	Alan	Álvarez Valdés	nonresponder@edu.xunta.es	Portozás	inf4a	inf4a	
12	alba.ariasurnes	changeme	Alba	Arias Urnes	nonresponder@edu.xunta.es	Portozás	inf4a	inf4a	
13	aldara.ariastorres	changeme	Aldara	Arias Torres	nonresponder@edu.xunta.es	Portozás	inf4a	inf4a	
14	alejandro.ariastorre	changeme	Alejandro	Arias Torre	nonresponder@edu.xunta.es	Portozás	inf4a	inf4a	
15	alejandro.ariastorado	changeme	Alejandro	Arias Torrado	nonresponder@edu.xunta.es	Portozás	inf4a	inf4a	
16	alex.barredotorrado	changeme	Alex	Barredo Torrado	nonresponder@edu.xunta.es	Portozás	inf4a	inf4a	
17	alex.bernardetzello	changeme	Alex	Bernández Tello	nonresponder@edu.xunta.es	Portozás	inf4a	inf4a	
18	alexander.botassoto	changeme	Alexander	Botas Soto	nonresponder@edu.xunta.es	Portozás	inf4a	inf4a	
19	alexander.campossotelo	changeme	Alexander	Campos Sotelo	nonresponder@edu.xunta.es	Portozás	inf4a	inf4a	
20	alonso.casasseoane	changeme	Alonso	Casas Seoane	nonresponder@edu.xunta.es	Portozás	inf5a	inf5a	
21	alvaro.castineirasseijas	changeme	Alvaro	Castiñeiras Seijas	nonresponder@edu.xunta.es	Portozás	inf5a	inf5a	
22	amaia.ceballossanteli	changeme	Amaia	Ceballos Santeli	nonresponder@edu.xunta.es	Portozás	inf5a	inf5a	
23	ana.sofia.cienfuegosanchez	changeme	Ana Sofía	Cienfuegos Sánchez	nonresponder@edu.xunta.es	Portozás	inf5a	inf5a	
24	andre.cortinassanchez	changeme	André	Cortiñas Sánchez	nonresponder@edu.xunta.es	Portozás	inf5a	inf5a	
25	andy.cortinassanchez	changeme	Andy	Cortiñas Sánchez	nonresponder@edu.xunta.es	Portozás	inf5a	inf5a	

username: composto do nome e apelidos do alumno.

password: *changeme*

firstname: Nome

lastname: Apelidos

email: nonresponder@edu.xunta.es

city: lugar do centro

department: grupo

profile_field_grupo: grupo

	A	B	C	D	E	F	G
1	username	password	firstname	lastname	email	city	department

- ▶ O nome de usuario de cada alumno/a componse do “nome.apelidos” cambiando as vogais con til ou diéreses pola vogal sen ela e as eñes por n.
- ▶ Os nomes de pila compostos levarán puntos de separación, e non haberá separación entre os dous apelidos.
 - Exemplos:
 - para “*Juan Antonio Pérez Nuñez*” o nome de usuario será *juan.antonio.pereznunez*
 - para “*Alberto Argüelles de la Fuente*” será *alberto.arguellesdelafuente*

▶ É preciso revisar os datos:

- Pode ser que haxa nomes de usuario coincidentes dado que poden existir alumnos con nome e apelidos iguais
- De ser o caso modificar “*username*” para diferencialos engadindo un número (por exemplo)
- O campo “*username*” debe ser único dentro da Aula Virtual do centro

- ▶ No caso de non querer cargar todos os grupos
 - Eliminar as filas correspondentes aos grupos que non se usarán.
 - Gardar os cambios.
- ▶ Se se quiere cargar o ficheiro orixinal completo (getal955datoswebdinamicas.csv) é preciso abri-lo coa folla de cálculo e gardalo con outro nome para que funcione.

▶ No caso de facer a carga por grupos individuais

- Creamos un novo arquivo LibreOffice calc
- Copiamos a primeira fila do arquivo orixinal (cabeceiras)
- Pegamos as cabeceiras na primeira fila do arquivo baleiro novo
- Copiamos as filas correspondentes a un dos grupos (ver columna *department*) no arquivo orixinal
- Pegamos eses datos a partires da segunda fila no arquivo novo
- Gardamos o arquivo novo **en formato csv** cun nome diferenciado para cada grupo.
- Ese arquivo pódenos servir para distintas tarefas posteriores de mantemento: matriculación masiva, eliminación de usuarios, actualización, etc

getal955_csv_datawebsdinamicas_.csv - LibreOffice Calc

Ficheiro Editar Ver Inserir Formato Folla Datos Ferramentas Xanela Axuda

Liberation Sans 10

A1:H19

	A	B	C	D	E	F	G	H
1	username	password	firstname	lastname	email	city	department	profile_field_grupo
2	adam.acevedovilarino	changeme	Adam	Acevedo Vilarino	nonresponder@edu.xunta.es	Portozás	inf4a	
3	adam.airaveiga	changeme	Adam	Aira Veiga	nonresponder@edu.xunta.es	Portozás	inf4a	
4	adan.alcantaravazquez	changeme	Adán	Alcántara Vázquez	nonresponder@edu.xunta.es	Portozás	inf4a	
5	adolfo.alcantaravazquez	changeme	Adolfo	Alcántara Vázquez	nonresponder@edu.xunta.es	Portozás	inf4a	
6	adrian.alcantaravazquez	changeme	Adrián	Alcántara Vázquez	nonresponder@edu.xunta.es	Portozás	inf4a	
7	adrian.alfonsovazquez	changeme	Adrián	Alfonso Vázquez	nonresponder@edu.xunta.es	Portozás	inf4a	
8	aina.alvaredovazquez	changeme	Aina	Alvaredo Vázquez	nonresponder@edu.xunta.es	Portozás	inf4a	
9	ainhoa.alvarezvarela	changeme	Ainhoa	Álvarez Varela	nonresponder@edu.xunta.es	Portozás	inf4a	
10	ainhoa.alvarezvarela	changeme	Ainhoa	Álvarez Varela	nonresponder@edu.xunta.es	Portozás	inf4a	
11	alan.alvarezvaldes	changeme	Alan	Álvarez Valdés	nonresponder@edu.xunta.es	Portozás	inf4a	
12	alba.ariasturnes	changeme	Alba	Arias Turnes	nonresponder@edu.xunta.es	Portozás	inf4a	
13	aldara.ariastorres	changeme	Aldara	Arias Torres	nonresponder@edu.xunta.es	Portozás	inf4a	
14	alejandro.ariastorre	changeme	Alejandro	Arias Torre	nonresponder@edu.xunta.es	Portozás	inf4a	
15	alejandro.ariastorado	changeme	Alejandro	Árias Torrado	nonresponder@edu.xunta.es	Portozás	inf4a	
16	alex.barredotorrado	changeme	Alex	Barredo Torrado	nonresponder@edu.xunta.es	Portozás	inf4a	
17	alex.bernardeztello	changeme	Alex	Bernárdez Tello	nonresponder@edu.xunta.es	Portozás	inf4a	
18	alexander.botassoto	changeme	Alexander	Botas Soto	nonresponder@edu.xunta.es	Portozás	inf4a	
19	alexander.camposotelo	changeme	Alexander	Campos Sotelo	nonresponder@edu.xunta.es	Portozás	inf4a	
20	alonso.casasseoane	changeme	Alonso	Casas Seoane	nonresponder@edu.xunta.es	Portozás	inf5a	
21	alvaro.castineirasseijas	changeme	Alvaro	Castiñeiras Seijas	nonresponder@edu.xunta.es	Portozás	inf5a	
22	amaia.ceballossanteli	changeme	Amaia	Ceballos Santeli	nonresponder@edu.xunta.es	Portozás	inf5a	inf5a
23	ana.sofia.cienfuegosanchez	changeme	Ana Sofía	Cienfuegos Sánchez	nonresponder@edu.xunta.es	Portozás	inf5a	inf5a
24	andre.cortinassanchez	changeme	André	Cortiñas Sánchez	nonresponder@edu.xunta.es	Portozás	inf5a	inf5a
25	andy.cortinassanchez	changeme	Andy	Cortiñas Sánchez	nonresponder@edu.xunta.es	Portozás	inf5a	inf5a
26	angel.dacostasanchez	changeme	Ángel	Dacosta Sánchez	nonresponder@edu.xunta.es	Portozás	inf5a	inf5a
27	angel.dacostasanchez	changeme	Ángel	Dacosta Sánchez	nonresponder@edu.xunta.es	Portozás	inf5a	inf5a
28	angie.delgadorosario	changeme	Angie	Delgado Rosario	nonresponder@edu.xunta.es	Portozás	inf5a	inf5a

Exportar ficheiro de texto

Opcións do campo

Conxunto de caracteres: Unicode (UTF-8)

Delimitador de campos: |

Delimitador de texto: "

Gardar o contido da cela tal como se mostra

Gardar as fórmulas das celas en lugar dos valores calculados

Entre comiñas todas as celas de texto

Largura fixa de columna

Axuda Aceptar Cancelar

Alumnado carga infantil 3 anos.csv - LibreOffice Calc

Ficheiro Editar Ver Inserir Formato Folla Datos Ferramentas Xanela Axuda

Liberation Sans 10

A1:H19

	A	B	C	D	E	F	G	H
1	username	password	firstname	lastname	email	city	department	profile_field_grupo
2	adam.acevedovilarino	changeme	Adam	Acevedo Vilarino	nonresponder@edu.xunta.es	Portozás	inf4a	
3	adam.airaveiga	changeme	Adam	Aira Veiga	nonresponder@edu.xunta.es	Portozás	inf4a	
4	adan.alcantaravazquez	changeme	Adán	Alcántara Vázquez	nonresponder@edu.xunta.es	Portozás	inf4a	
5	adolfo.alcantaravazquez	changeme	Adolfo	Alcántara Vázquez	nonresponder@edu.xunta.es	Portozás	inf4a	
6	adrian.alcantaravazquez	changeme	Adrián	Alcántara Vázquez	nonresponder@edu.xunta.es	Portozás	inf4a	
7	adrian.alfonsovazquez	changeme	Adrián	Alfonso Vázquez	nonresponder@edu.xunta.es	Portozás	inf4a	
8	aina.alvaredovazquez	changeme	Aina	Alvaredo Vázquez	nonresponder@edu.xunta.es	Portozás	inf4a	
9	ainhoa.alvarezvarela	changeme	Ainhoa	Álvarez Varela	nonresponder@edu.xunta.es	Portozás	inf4a	
10	ainhoa.alvarezvarela	changeme	Ainhoa	Álvarez Varela	nonresponder@edu.xunta.es	Portozás	inf4a	
11	alan.alvarezvaldes	changeme	Alan	Álvarez Valdés	nonresponder@edu.xunta.es	Portozás	inf4a	
12	alba.ariasturnes	changeme	Alba	Arias Turnes	nonresponder@edu.xunta.es	Portozás	inf4a	
13	aldara.ariastorres	changeme	Aldara	Arias Torres	nonresponder@edu.xunta.es	Portozás	inf4a	
14	alejandro.ariastorre	changeme	Alejandro	Arias Torre	nonresponder@edu.xunta.es	Portozás	inf4a	
15	alejandro.ariastorado	changeme	Alejandro	Árias Torrado	nonresponder@edu.xunta.es	Portozás	inf4a	
16	alex.barredotorrado	changeme	Alex	Barredo Torrado	nonresponder@edu.xunta.es	Portozás	inf4a	
17	alex.bernardeztello	changeme	Alex	Bernárdez Tello	nonresponder@edu.xunta.es	Portozás	inf4a	
18	alexander.botassoto	changeme	Alexander	Botas Soto	nonresponder@edu.xunta.es	Portozás	inf4a	
19	alexander.camposotelo	changeme	Alexander	Campos Sotelo	nonresponder@edu.xunta.es	Portozás	inf4a	
20	alonso.casasseoane	changeme	Alonso	Casas Seoane	nonresponder@edu.xunta.es	Portozás	inf5a	
21	alvaro.castineirasseijas	changeme	Alvaro	Castiñeiras Seijas	nonresponder@edu.xunta.es	Portozás	inf5a	
22	amaia.ceballossanteli	changeme	Amaia	Ceballos Santeli	nonresponder@edu.xunta.es	Portozás	inf5a	inf5a
23	ana.sofia.cienfuegosanchez	changeme	Ana Sofía	Cienfuegos Sánchez	nonresponder@edu.xunta.es	Portozás	inf5a	inf5a
24	andre.cortinassanchez	changeme	André	Cortiñas Sánchez	nonresponder@edu.xunta.es	Portozás	inf5a	inf5a
25	andy.cortinassanchez	changeme	Andy	Cortiñas Sánchez	nonresponder@edu.xunta.es	Portozás	inf5a	inf5a
26	angel.dacostasanchez	changeme	Ángel	Dacosta Sánchez	nonresponder@edu.xunta.es	Portozás	inf5a	inf5a
27	angel.dacostasanchez	changeme	Ángel	Dacosta Sánchez	nonresponder@edu.xunta.es	Portozás	inf5a	inf5a
28	angie.delgadorosario	changeme	Angie	Delgado Rosario	nonresponder@edu.xunta.es	Portozás	inf5a	inf5a

Confirmar o formato do ficheiro

Este documento pode conter formato ou contido que non poidan ser gardados no formato de ficheiro seleccionado agora, «Texto en CSV».

Utilice o formato predeterminado ODF para se asegurar de que o documento se garda correctamente.

Preguntar advertencia cando non se garde en ODF ou no fomato predeterminado

Empregar o formato ODF Utilizar o formato Texto en CSV



► Menú Ficheiro → Gardar como

- Tipo TEXTO (CSV)
- **Unicode UTF-8**
- Delimitador de campos “;”
- Delimitador de texto <baleiro>

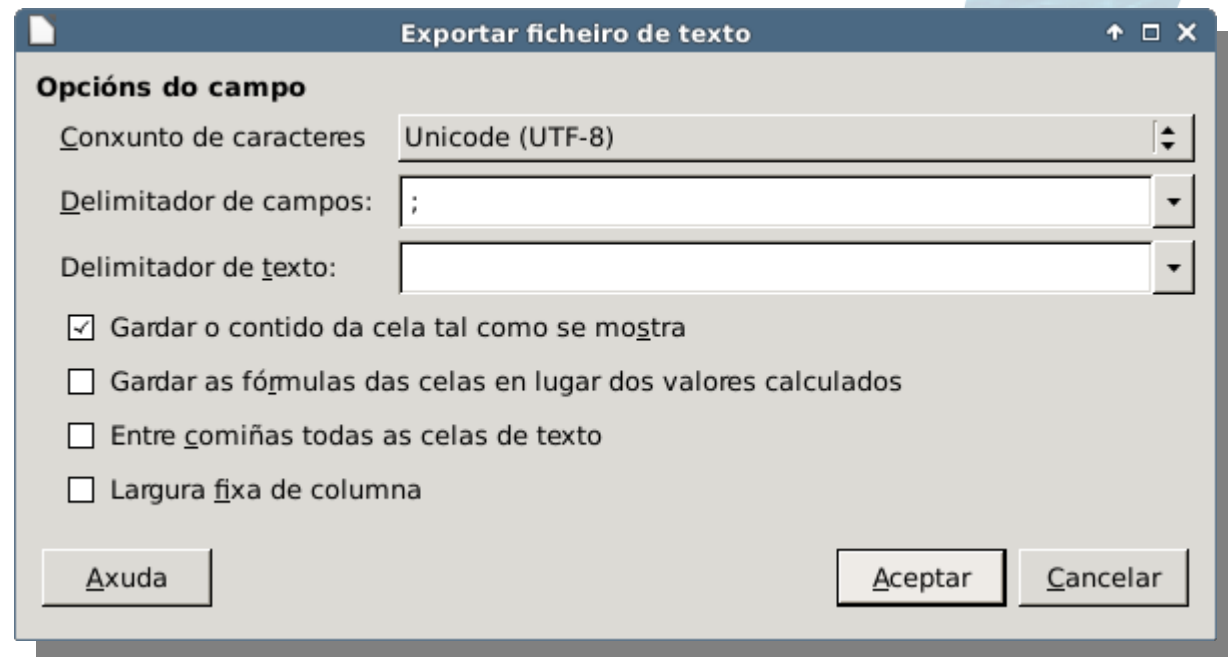

- ▶ Unicamente cargaremos os datos dos grupos que vaian usar a aula virtual (consultar co profesorado)
- ▶ Unha vez cargados deberemos comunicar os datos de acceso (usuario e contrasinal=*changeme*) de xeito individual, respectando a confidencialidade dos datos.
- ▶ No primeiro acceso cada usuario terá que establecer un novo contrasinal

Para continuar, deberá cambiar o seu contrasinal.

Cambiar contrasinal

Nome de usuario

Contrasinal actual*

Novo contrasinal*

Novo contrasinal (novamente)*

▶ *En Moodle:*

▶ *Administración do sitio >> Usuarios >> Cargar usuarios*

- Escollemos o arquivo
- Escollemos o delimitador
- Codificación UTF-8
- Vista previa filas 1000



Cargar usuarios ?

▼ Enviar

Ficheiro 
Ficheiro de carga de alumnos.csv

Delimitador CSV

Codificación

Vista previa das filas



► Comprobamos os datos

- Se hai erros cancelamos e corriximos os datos
- Se está correcto continuamos

The screenshot shows a web application interface for 'Aula Virtual'. The top navigation bar includes a menu icon, the text 'av Galego (gl)', and a user profile for 'Webmaster Websdinamicas'. A left sidebar contains a 'Panel de control' with various options like 'Inicio do sitio', 'Calendario', and 'Os meus cursos'. The main content area is titled 'Aula Virtual' and contains a breadcrumb trail: 'Panel de control ► Administración do sitio ► Usuarios ► Contas ► Cargar usuarios'. Below this is a table titled 'Vista previa do envío de usuarios' with columns for 'Liña CSV', 'username', 'password', 'firstname', 'lastname', and 'email'. The table lists seven users, all with a 'password' of 'changeme' and 'nonresponder' as their email. A right sidebar contains a 'Marcadores do administrador' section with a link to 'Engadir esta páxina aos marcadores'.

Liña CSV	username	password	firstname	lastname	email
2	adam.acevedovilarino	changeme	Adam	Acevedo Vilarino	nonresponder
3	adam.airaveiga	changeme	Adam	Aira Veiga	nonresponder
4	adan.alcantaravazquez	changeme	Adán	Alcántara Vázquez	nonresponder
5	adolfo.alcantaravazquez	changeme	Adolfo	Alcántara Vázquez	nonresponder
6	adrian.alcantaravazquez	changeme	Adrián	Alcántara Vázquez	nonresponder
7	adrian.alfonsovazquez	changeme	Adrián	Alfonso	nonresponder

- **“Tipo de envío”**: Agregar só os novos, omitir os usuarios existentes”
- **“Novo contrasinal de usuario”**: Campo requerido ficheiro”
- **“Previr duplicados de enderezos de correo”**: Seleccionamos **“NON”**

Expandir todo

▼ Configuración

Tipo de envío	Agregar só os novos, omitir os usuarios existentes
Novo contrasinal de usuario	Campo requerido no ficheiro
Detalles de usuario existente	Sen cambios
Xa existe un contrasinal deste usuario	Sen cambios
Forzar o cambio de contrasinal	Ningún
Permitir renomear	Non
Permitir eliminar	Non
Permitir suspender e activar as contas	Si
Previr duplicados de enderezos de correo	Non
Estandarizar os nomes de usuario	Si

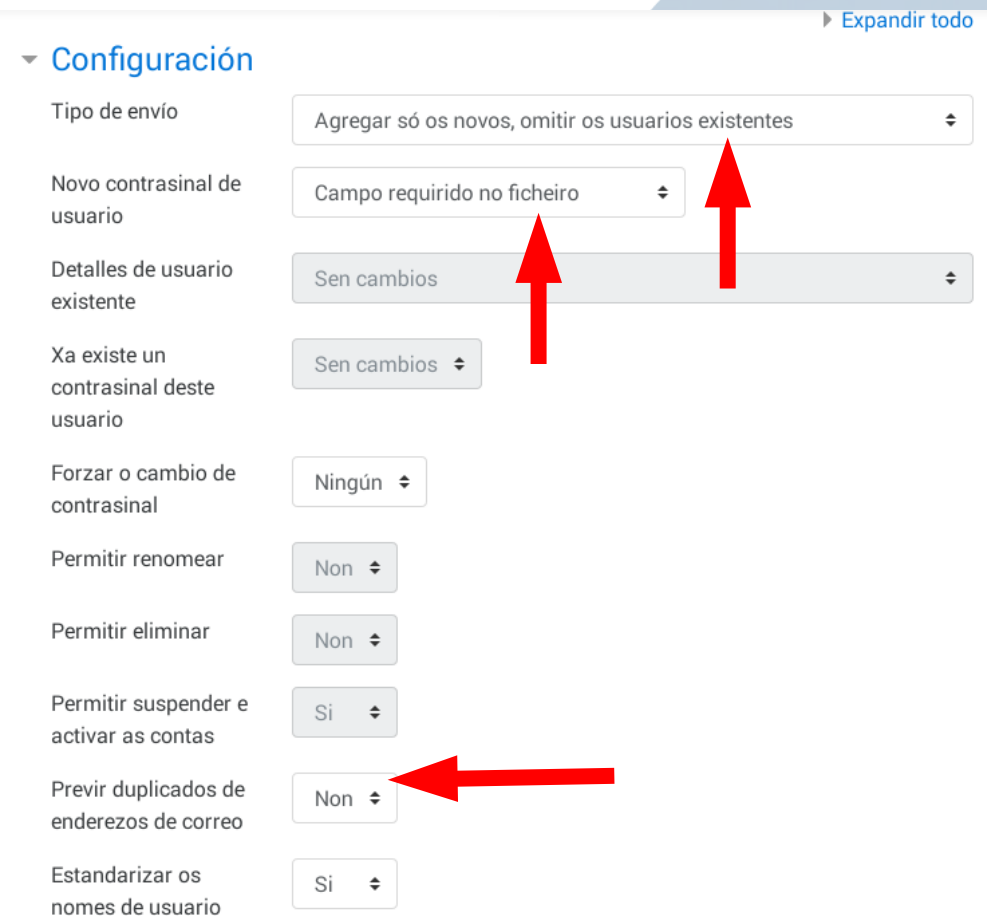

Pulsar o botón “Cargar usuarios”

enderezos de correo

Estandarizar os nomes de usuario

Seleccionar para accións masivas con usuarios

▶ Roles

▶ Valores predeterminados

▶ Outros campos

Neste formulario hai campos obrigatorios marcados con 

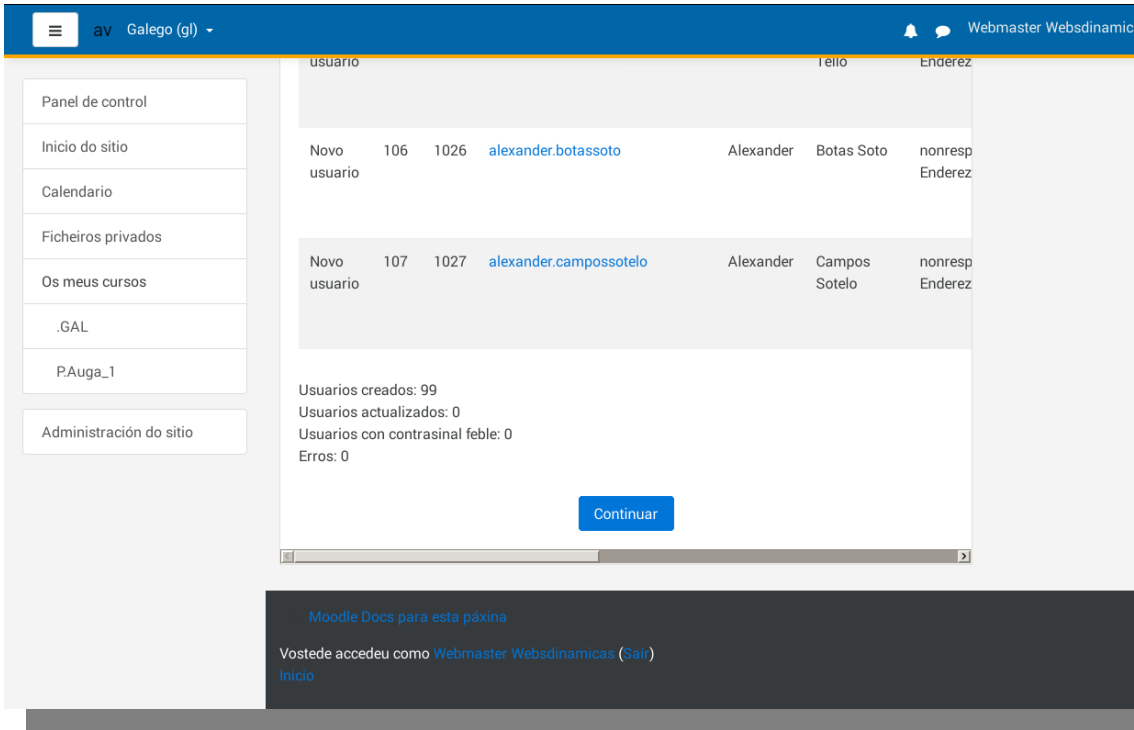

Panel de control

Inicio do sitio

Calendario

Ficheiros privados

Os meus cursos

.GAL

P.Auga_1

Administración do sitio

usuario	id	id	id	nome	apelido	enderezo
Novo usuario	106	1026	alexander.botassoto	Alexander	Botas Soto	nonresp Enderez
Novo usuario	107	1027	alexander.campossotelo	Alexander	Campos Sotelo	nonresp Enderez

Usuarios creados: 99
Usuarios actualizados: 0
Usuarios con contrasinal feble: 0
Erros: 0

Moodle Docs para esta páxina

Vostede accedeu como [Webmaster Websdinamicas](#) (Salir)

[Inicio](#)

Comprobar o listado e o informe de resultados da carga:

Usuarios creados: xx
Usuarios actualizados: xx
Usuarios con contrasinal feble: xx
Erros: xx

- ▶ **Comprobación dos datos:**
- ▶ *Administración do sitio > Usuarios > Contas > Examinar a lista de usuarios*
 - *Comprobamos que están os usuarios cargados*
 - *Comprobamos nomes e apelidos.*
 - *Se está correcto xa rematamos*
 - *Se hai erros puntuais podemos corrixir individualmente*
 - *Se hai erros xeralizados podemos desfacer o feito*

- ▶ No caso de que comprobemos que fixemos unha carga de usuarios con erros:
 - Utilizamos o mesmo arquivo csv que cargamos
 - Facemos unha copia (*gardar como...*)
 - Engadimos unha columna “*deleted*”
 - Poñemos un “1” en tódalas celas (ou nas que queiramos eliminar) desa columna
 - Gardamos como csv
 - Imos á páxina de carga de usuarios como antes
 - Na configuración escollemos as opcións
 - *Tipo de envío: Só actualizar usuarios existentes*
 - *Permitir eliminar= Si*

- ▶ Unha vez dados de alta na Aula Virtual, cos mesmos arquivos de grupo podemos:
 - Matricular alumnos en cursos
 - Crear modificar masivamente usuarios
 - Eliminar usuarios
 - Cambiar datos dos usuarios
- ▶ Gardaremos os arquivos para futuro mantemento
- ▶ Para facer esas tarefas engadiranse as columnas que correspondan
- ▶ É importante que o nome do arquivo permita diferenciar o grupo ao que pertence para futuros usos

▶ A matrícula dos alumnos nas materias pode ser:

- *Manual*: Dende a Aula Virtual facemos búsquedas empregando o nome de grupo usado no campo *department*
- *Masiva*: Pódese automatizar utilizando os ficheiros de grupo engadindo columnas adicionais

Matriculacións manuais

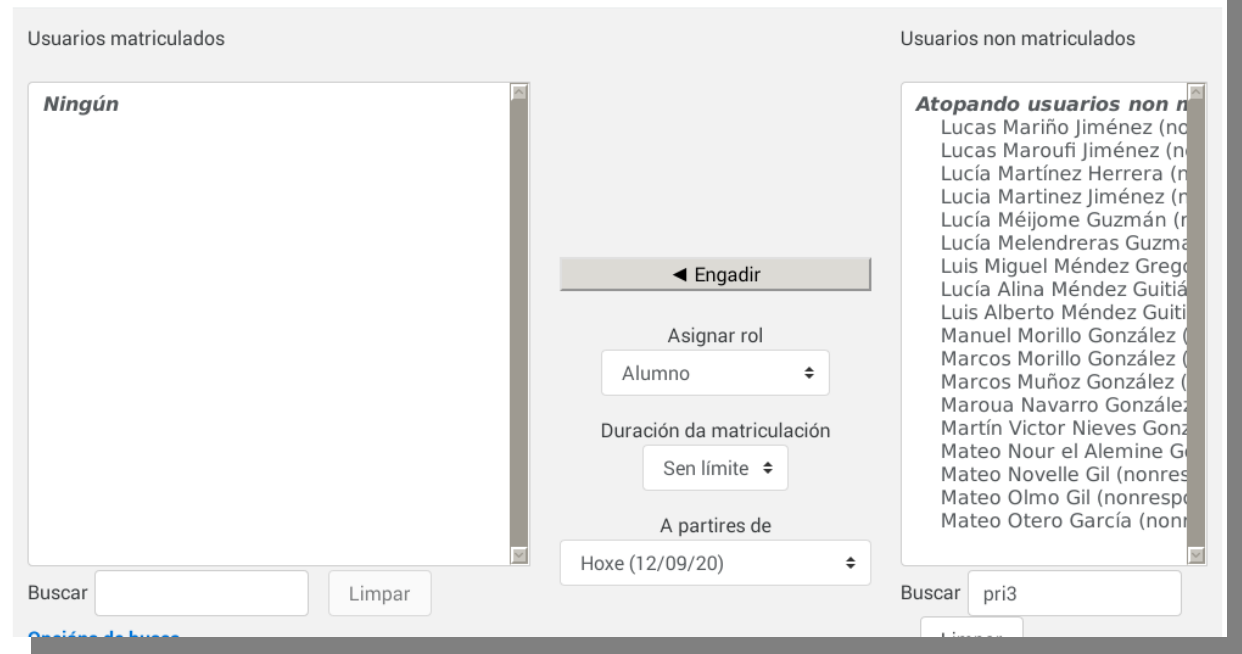

Usuarios matriculados

Ningún

Engadir

Asignar rol

Alumno

Duración da matriculación

Sen límite

A partires de

Hoxe (12/09/20)

Buscar Limpar

Usuarios non matriculados

Atopando usuarios non m

Lucas Mariño Jiménez (no
Lucas Maroufi Jiménez (n
Lucía Martínez Herrera (n
Lucía Martínez Jiménez (n
Lucía Méijome Guzmán (n
Lucía Melendreras Guzma
Luis Miguel Méndez Grego
Lucía Alina Méndez Guitiá
Luis Alberto Méndez Guiti
Manuel Morillo González (n
Marcos Morillo González (n
Marcos Muñoz González (n
Maroua Navarro González (n
Martín Víctor Nieves Gonz
Mateo Nour el Alemine G
Mateo Novelle Gil (nonres
Mateo Olmo Gil (nonrespo
Mateo Otero García (nonr

Buscar pri3 Limpar

► Para matricular creamos columnas adicionais

- CourseN = nome curto do curso
- TypeN= tipo de usuario (1=estudante)
- Unha parella por cada curso (N)

E	F	G	H	I	J	K	L
email	city	department	profile field grupo	course1	type1	course2	type2
nonresponder@edu.xunta.es	Portozás	pri3b	pri3b	MAT3-B	1	LIN3-B	1
nonresponder@edu.xunta.es	Portozás	pri3b	pri3b	MAT3-B	1	LIN3-B	1
nonresponder@edu.xunta.es	Portozás	pri3b	pri3b	MAT3-B	1	LIN3-B	1
nonresponder@edu.xunta.es	Portozás	pri3b	pri3b	MAT3-B	1	LIN3-B	1
	Portozás	pri3b	pri3b	MAT3-B	1	LIN3-B	1
	Portozás	pri3a	pri3a	MAT3-A	1	LIN3-A	1
	Portozás	pri3a	pri3a	MAT3-A	1	LIN3-A	1
	Portozás	pri3a	pri3a	MAT3-A	1	LIN3-A	1
	Portozás	pri3a	pri3a	MAT3-A	1	LIN3-A	1
	Portozás	pri3a	pri3a	MAT3-A	1	LIN3-A	1
	Portozás	pri3a	pri3a	MAT3-A	1	LIN3-A	1
	Portozás	pri3a	pri3a	MAT3-A	1	LIN3-A	1
	Portozás	pri3a	pri3a	MAT3-A	1	LIN3-A	1
	Portozás	pri3a	pri3a	MAT3-A	1	LIN3-A	1
	Portozás	pri3a	pri3a	MAT3-A	1	LIN3-A	1
	Portozás	pri3a	pri3a	MAT3-A	1	LIN3-A	1

▼ Roles

(Alumno orixinal)
tipo N=1

Alumno (student) ▲

(Profesor orixinal)
tipo N=2

Profesor (editingteacher) ⇅

Profesor non editor
orixinal) tipo N=3

Non-editing teacher (teacher) ⇅

- ▶ *Tipo de envío = Engadir os novos e actualizar os usuarios existentes.*
- ▶ Novo contrasinal de usuario = Campo requirido no ficheiro
- ▶ Detalles de usuario existente = *No change*
- ▶ Forzar o cambio de contrasinal = *Ningún*
- ▶ Previr duplicados de enderezos = **Non**
- ▶ Standarizar os nomes = Non

(estes textos podría ser que apareceran en inglés, galego ou castelán dependendo do centro)

Configuración Expandir todo

Tipo de envío	Agregar só os novos, omitir os usuarios existentes
Novo contrasinal de usuario	Campo requirido no ficheiro
Detalles de usuario existente	Sen cambios
Xa existe un contrasinal deste usuario	Sen cambios
Forzar o cambio de contrasinal	Ningún
Permitir renomear	Non
Permitir eliminar	Non
Permitir suspender e activar as contas	Si
Previr duplicados de enderezos de correo	Non
Estandarizar os nomes de usuario	Si

- ▶ Para calquera dúbida ou dificultade contacte co asesor Abalar da súa zona.

