

PROGRAMA TEI

El Programa TEI es un programa de **convivencia institucional** que implica a toda la comunidad educativa. Se basa en la tutorización emocional entre iguales donde el **respeto, la empatía y el compromiso** son los pilares básicos de su desarrollo en los centros educativos.

CARACTERÍSTICAS

- Es una **estrategia preventiva** de participación e intervención en la convivencia del centro educativo.
- Está diseñado y aplicado como medida preventiva **contra la violencia y el acoso escolar**.
- Tiene carácter institucional, **implica a toda la comunidad educativa**.
- Los alumnos de **tercer** curso de secundaria tutorizan a los de **primero**.

OBJETIVOS

- Prevenir las consecuencias del **acoso escolar, personales, educativas y sociales**.
- Facilitar el proceso de **integración** de los alumnos.
- Crear un **referente** (tutor), para **favorecer la autoestima** y **disminuir la inseguridad**, de espacios y organizaciones desconocidas.
- Compensar el **desequilibrio de poder y fuerzas** propias de la violencia y el acoso, desde una perspectiva preventiva y disuasoria.
- Integrar la **TOLERANCIA CERO** como un signo de identidad del centro.

El Programa TEI está dirigido a la mejora o modificación del clima y la cultura del centro respecto a la convivencia, conflicto y violencia.

NUESTROS DERECHOS

Todas las personas tenemos **DERECHO** a ser bien tratadas



Estos **DERECHOS** tienen que ser respetados **SIEMPRE**

NUESTROS DEBERES

Todas las personas tenemos el **DEBER** de tratar bien a los demás

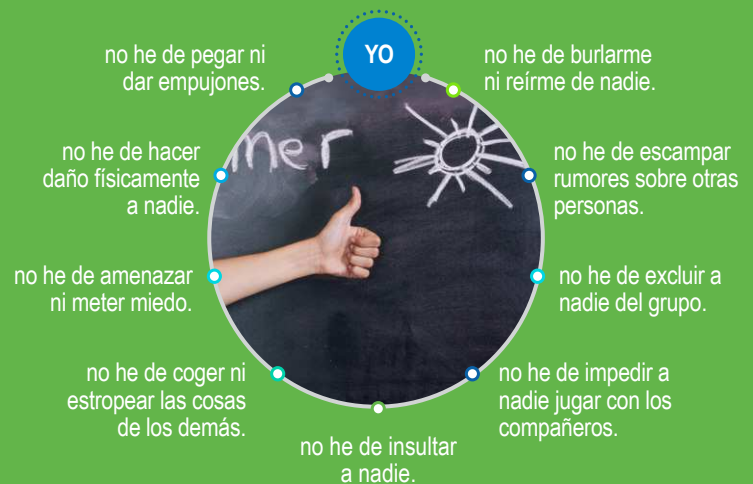

Estas **RESPONSABILIDADES** se tienen que cumplir **SIEMPRE**

PROCEDIMIENTO DE INTERVENCIÓN

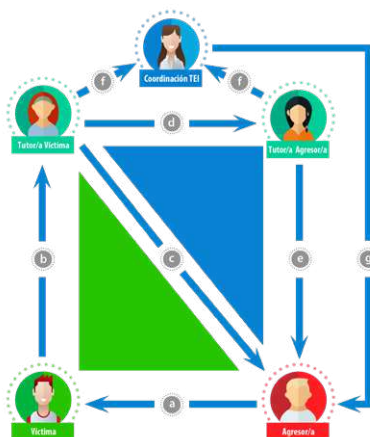

- Debemos partir del concepto de **DIALOGAR** y nunca entrar en conductas violentas ni peleas.
- En caso de conflicto entre tutor y alumno tutorizado, se hablará con el coordinador.

Y SI TODO FALLA...

NORMATIVA DE CONVIVENCIA

Fuente: Andrés González Bellido © 2002.
Doble triángulo de intervención.

- a) Agresión
- b) Información víctima-tutor/a
- c) Intervención tutor/a-víctima-agresor/a
- d) Información tutor/a víctima-tutor/a agresor/a
- e) Intervención tutor/a agresor/a-agresor/a
- f) Información tutores-coordinación
- g) Intervención coordinación-agresor/a

CUALIDADES DE UN BUEN TUTOR

