



**As probas ABAU e o acceso á Universidade
Ano 2024**

1. As probas de acceso: a ABAU (Avaliación do Bacharelato para Acceso á Universidade).
2. O acceso á universidade.

DISPOSICIÓN NORMATIVAS

[ORDE do 24 de marzo de 2011 \[DOG do 4 de abril\]](#), pola que se regulan as probas de acceso ás ensinanzas universitarias oficiais de grao e o proceso de admisión ás tres universidades do sistema universitario de Galicia.

ORDE PCM/63/2023, de 25 de xaneiro, [\[BOE do 27 de xaneiro\]](#) pola que se determinan as características, o deseño e o contido da avaliación do Bacharelato para o acceso á Universidade, para o curso 2022/23.

RESOLUCIÓN conxunta da Secretaria Xeral de Universidades e da Dirección Xeral de Educación, Formación Profesional e Innovación Educativa **do 13 de febreiro de 2023** [\[DOG do 21 de febreiro\]](#) pola que se ditan instrucións para a realización, no curso 2022/2023, da avaliación de bacharelato para o acceso á Universidade (ABAU) para o curso 2023/2024.

ACORDO DAS UNIVERSIDADES PÚBLICAS DO SISTEMA UNIVERSITARIO DE GALICIA SOBRE OS PROCEDIMENTOS DE ADMISIÓN AOS ESTUDOS UNIVERSITARIOS OFICIAIS DE GRAO DO SISTEMA UNIVERSITARIO DE GALICIA. Curso 2023 – 2024. **[PENDENTE DE ACTUALIZAR]**

CONVOCATORIA DE MATRÍCULA NA PROBA DE AVALIACIÓN DE BACHARELATO PARA O ACCESO Á UNIVERSIDADE (CONVOCATORIA ORDINARIA . **[PENDENTE DE ACTUALIZAR]**

CONVOCATORIAS

ORDINARIA

XUÑO

XUÑO		
MARTES	MÉRCORES	XOVES
4	5	6

EXTRAORDINARIA

XULLO

XULLO		
MARTES	MÉRCORES	XOVES
2	3	4

ORDINARIA

PREMATRÍCULA NO CENTRO

16-20 de maio

MATRÍCULA POLO CENTRO

21-22 de maio

EXTRAORDINARIA

PREMATRÍCULA NO CENTRO

13-17 de xuño

MATRÍCULA POLO CENTRO

18-19 de xuño

FORMATO DOS EXAMES

Modelo pandemia



CIUG COMISSION INTERUNIVERSITARIA DE GALICIA Preguntas frecuentes ▾ Nerta

- » Probas de acceso á universidade
- » Preinscrición e Matrícula
- » Lexislación

<p>📅 14/11/2022: PROBAS DE ACCESO</p> <ul style="list-style-type: none">↳ Maiores de 25 anos Fase xeral: 24 de febreiro Fase específica: 10 de marzoMaiores de 45 anos Fase xeral: 24 de febreiro Entrevista: Data pendente	<p>📅 14/11/2022: DATAS ABAU 2023</p> <ul style="list-style-type: none">↳ Ordinaria 6, 7 e 8 de xuñoExtraordinaria 11,12 e 13 de xullo	<p>📅 06/10/2022: Notas de corte das titulacións do SUG</p> <ul style="list-style-type: none">↳ Notas da última persoa convocada a matrícula nos distintos graos
---------------------------------------------------------------------------------------------------------------------------------------------------------------------------------------------------------------------------------------------------------------------------------------------	-----------------------------------------------------------------------------------------------------------------------------------------------------------------------------------------------	-------------------------------------------------------------------------------------------------------------------------------------------------------------------------------------------------

EXAMES: Anos pasados en

ciug.gal/gal

CIUG COMISION
INTERUNIVERSITARIA
DE GALICIA

Probas de acceso á
universidade

ABAU

Maiores de 25 anos

Maiores de 45 anos

» Preinscrición e
Matricula

EXAMES: Anos pasados en

ciug.gal/gal/abau

CIUG COMISIÓN
INTERUNIVERSITARIA
DE GALICIA

Vídeo ABAU

[Vídeo ABAU](#)

Protocolo ABAU 2023

[Protocolo ABAU](#)

Exames de anos anteriores

[Exames anos anteriores](#)

Grupos de Traballo

Materias obxecto de exame na ABAU

Troncais xerais:

- [Historia de España](#)
- [Lingua Castelá e Literatura](#)
- [Lingua Galega e Literatura](#)
- [Alemán](#)
- [Francés](#)
- [Inglés](#)
- [Italiano](#)
- [Portugués](#)

Troncais de modalidade:

- [Matemáticas II](#)
- [Latín II](#)
- [Matemáticas Aplicadas](#)

MODELOS EXAME 2024

- **Depende da Lexislación.**
(Borrador Orde PCM)

- **Non é Competencia da CiUG**

**PERSOAS CON DISCAPACIDADE OU NECESIDADES ESPECIAIS
PARA REALIZAR A PROBA DE ABAU
(debidamente xustificadas)**



Comunicación ata o 2 de febreiro

Procedemento, normativa e anexos na páxina Web da CiUG:

<https://ciug.gal/gal/abau>

PARTE OBRIGATORIA

PARTE VOLUNTARIA

PARTE OBRIGATORIA

5 MATERIAS XERAIS

BLOQUE DE MATERIAS COMÚNS DA MODALIDADE CURSADA

HISTORIA
DE ESPAÑA
OU Hª DA
FILOSOFÍA

LINGUA
CASTELÁ E
LITERATURA II

LINGUA
GALEGA
E
LITERATURA II

PRIMEIRA
LINGUA
ESTRANXEIRA II

ING / FR / AL / IT / PORT

MATERIA DA MODALIDADE DE
OPCIÓN CURSADA

NOTA = MEDIA ARITMÉTICA DAS 5 MATERIAS

= 4.0 – 10.0 (Valor = 40%)

VALIDEZ = INDEFINIDA

NOTA MEDIA PARTE OBRIGATORIA

NOTA MEDIA BACHARELATO

ACCESO Á UNIVERSIDADE → $NAU = NPO-ABAU \times 0.4 + NMB \times 0.6 = 5.0 - 10.0$

ESTRUTURA DAS PROBAS

PARTE OBRIGATORIA

MATERIAS DE MODALIDADE

CIENCIAS E TECNOLOXÍA:

MATEMÁTICAS II

**MATEMÁTICAS APLICADAS ÁS
CIENCIAS SOCIAIS II**

**HUMANIDADES E CIENCIAS
SOCIAIS:**

LATÍN II

**MATEMÁTICAS APLICADAS
ÁS CIENCIAS SOCIAIS II**

**ARTES PLÁSTICAS, IMAXE E
DESEÑO:
DEBUXO ARTÍSTICO II**

**MÚSICA E ARTES ESCÉNICAS:
ANÁLISE MUSICAL II
ARTES ESCÉNICAS II**

XERAL:

CIENCIAS XERAIS

MÁXIMO 4 MATERIAS

(elixidas polo/a alumno/a)

PARTE VOLUNTARIA

MÁXIMO 4 MATERIAS (A ELECCIÓN DO ALUMNO/A)
BLOQUE DE MATERIAS DE OPCIÓN E TRONCAIS DE MODALIDADE NON CURSADA

MATERIAS OPTATIVAS

- BIOLOXÍA
- DEBUXO TÉCNICO II
- FÍSICA
- QUÍMICA
- XEOLOXÍA E CC.AA.
- TECNOLOXÍA E ENXEÑARÍA
- EMPRESA E MODELOS NEG
- XEOGRAFÍA
- GREGO II
- HISTORIA DA ARTE
- DEB. TÉCNICO APLICADO
- DESEÑO
- XEOGRAFÍA
- FUNDAMENTOS ARTÍSTICOS
- TEC.EXPR. GRÁFICO-PLÁST.
- CORO E TÉCNICA VOCAL II
- HISTORIA MÚSICA E DANZA
- LITERATURA DRAMÁTICA
- 2ª LINGUA EXTRANXEIRA

MATERIAS DE MODALIDADE

MATEMÁTICAS II / LATÍN II
MATEMÁTICAS APLICAD. CC.SS. II
DEBUXO ARTÍSTICO II / ANÁLISE
MUSICAL II / ARTES ESCÉNICAS II /
CIENCIAS XERAIS

NOTA MÍNIMA EN CADA MATERIA: 5.0

OBXECTIVO: aumentar Nota de Acceso á Universidade (0 – 4 puntos)

VALIDEZ TEMPORAL: para o acceso no propio curso e no seguinte á superación
Exactamente: este curso valen as cualificacións da ABAU do ano 2023

PARTE OBRIGATORIA

PARTE VOLUNTARIA

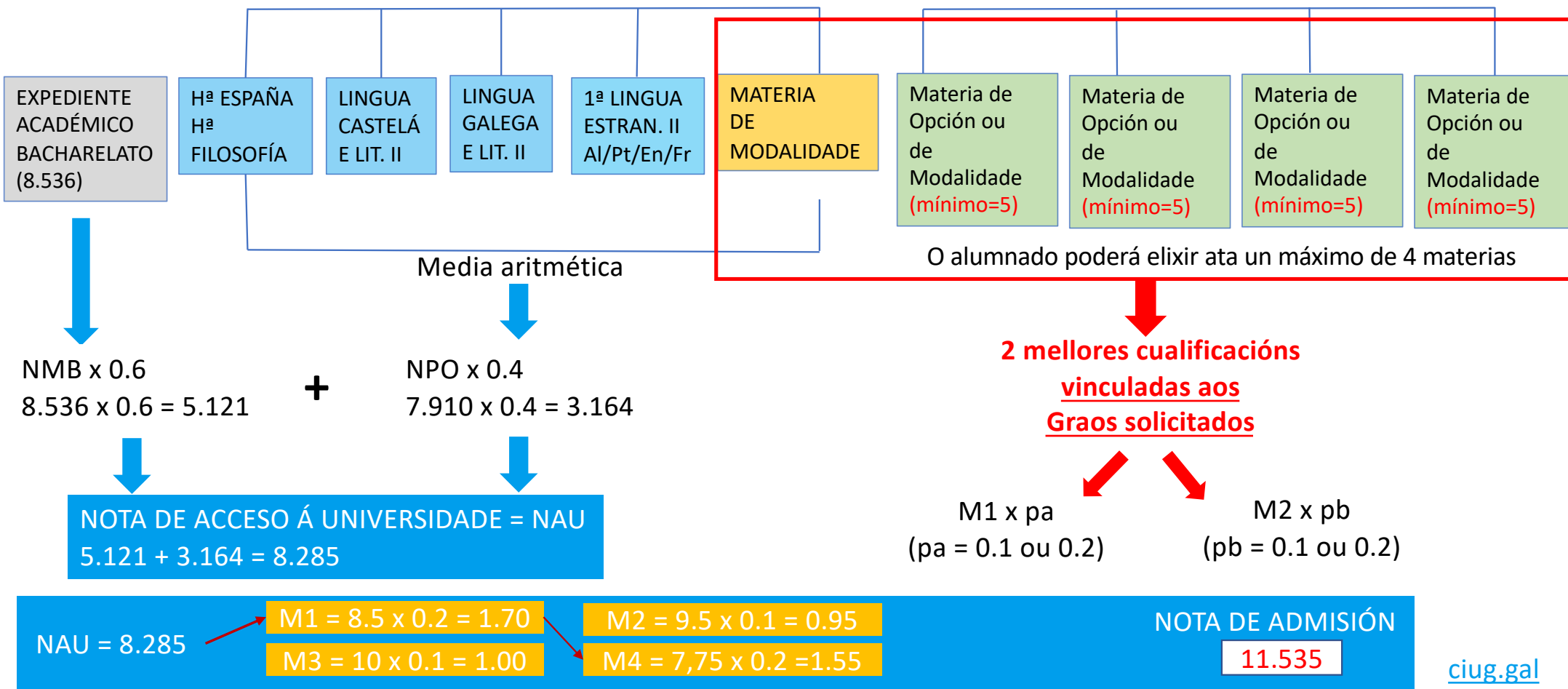

REPETICIÓN – SUBIR NOTA

**PARTE OBRIGATORIA
(válida para “sempre”)**

5 MATERIAS XERAIS
Non se poden examinar de materias
soltas

BLOQUE DE MATERIAS COMÚNS DA MODALIDADE CURSADA

e/ou

**PARTE VOLUNTARIA
(válida para 2 cursos*)**

*Só se conserva se se ten a parte
obrigatoria aprobada.

**Máximo: 4 materias (elixidas polo/a
alumno/a)**

OS DÍAS DA ABAU: 4-6 DE XUÑO; 2-4 DE XULLO

- HORARIOS
- ADHESIVOS
- PAPEL DE EXAME
- CABECEIRAS

DÍA	QUENDA	HORARIO		HORARIO ALUMNADO NEAE	
Martes 4 de xuño	Mañá	9:00 h.-10:00 h		PRESENTACIÓN	9:00 h-9:30 h
		10:00 h-11:30 h	02 Lingua Galega e Literatura		9:30 h.-11:30 h.
		11:30 h-12:00 h		DESCANSO	11:30 h-12:00 h
		12:00 h-13:30 h	Lingua estranxeira: 11 Inglés 12 Francés 13 Alemán 14 Portugués 15 Italiano		12:00 h-14:00 h.
		13:30 h.		FIN DE SESIÓN	14:00 h
	Tarde	16:00 h-17:30 h	23 Física 40 Matemáticas Aplicadas ás CC. Sociais II 54 Debuxo Técnico Aplicado ás AA.PP. e ao Deseño II 60 Artes Escénicas 90 Ciencias Xerais		15:30 h-17:30 h.
		17:30 h-18:00 h		DESCANSO	17:30 h-18:00 h.
		18:00 h-19:30 h	20 Matemáticas II 35 Xeografía 55 Fundamentos da Arte 84 Literatura Dramática		18:00 h.-20:00 h.
		19:30 h		FIN DE SESIÓN	20:00 h.

Mércores 5 de xuño	Mañá	9:30 h-11:00 h	01 Lingua Castelá	9:00 h.-11:00 h.
		11:00 h-11:30 h	DESCANSO	11:00 h-11:30 h
		11:30 h-13:00 h	04 Historia de España 08 Historia da Filosofía	11:30 h-13:30 h
		13:00 h.	FIN DE SESIÓN	13:30 h.
	Tarde	16:00 h-17:30 h	26 Xeoloxía e Ciencias Ambientais 32 Grego II 99 Movementos Culturais e Artísticos 2ª Lingua Estranxeira: 91 Inglés 92 Francés 93 Alemán 94 Portugués 95 Italiano	15:30 h-17:30 h.
		17:30 h-18:00 h	DESCANSO	17:30 h-18:00 h
		18:00 h-19:30 h	24 Química 33 Historia da Arte 56 Técnicas de Expresión Gráfico-Plástica 80 Análise Musical II	18:00 h-20:00 h
		19:30 h	FIN DE SESIÓN	20:00 h.

Xoves 6 de xuño	Mañá	9:30 h-11:00 h	21 Bioloxía 27 Tecnoloxía e Enxeñería II 30 Latín II 53 Deseño 83 Historia da Música e da Danza	9:00 h.-11:00 h
		11:00 h-11:30 h	DESCANSO	11:00 h-11:30 h
		11:30 h-13:00 h	22 Debuxo Técnico II 36 Empresa e Deseño de Modelos de Negocio 70 Debuxo Artístico II 82 Coro e Técnica Vocal II	11:30 h-13:30 h
		13:00 h.	FIN DE SESIÓN	13:30 h.

TARDE DO XOVES RESERVADA PARA POSIBLES INCIDENCIAS

Exame ABAU: 1º día

1. Pasar lista
2. Entrega de adhesivos



DNI
Apellido 1
Apellido 2
Nome
Convocatoria



Código alumno

Código
materias

Código:
Centro-Alumno

Materias:
01, 02, 03, 11,
20, 21, 24

Revisar:

- DNI,
- Nome e Apellidos
- Materias matriculadas

EXAME ABAU: PARA CADA EXAME

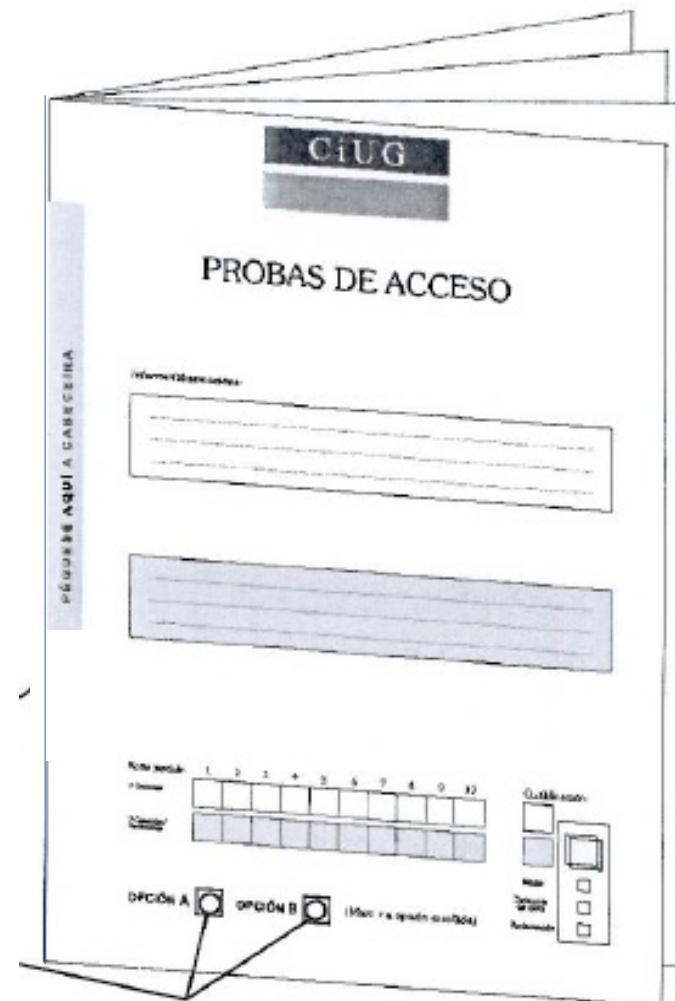
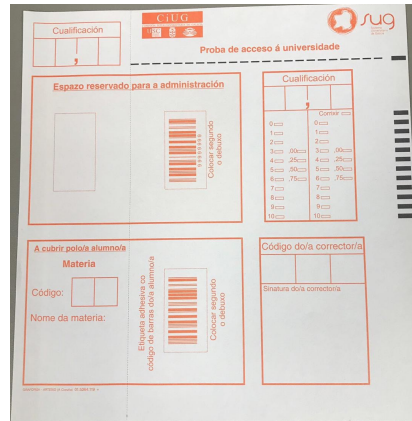

CABECEIRA

CIUG
USC USC USC

sug
Sistema Universitario de Galicia

Proba de acceso á universidade

Cualificación

--	--	--

Espazo reservado para a administración

Colocar segundo o debuxo

Cualificación

--	--	--

Corrixir

0 <input type="checkbox"/>	0 <input type="checkbox"/>
1 <input type="checkbox"/>	1 <input type="checkbox"/>
2 <input type="checkbox"/>	2 <input type="checkbox"/>
3 <input type="checkbox"/> ,00 <input type="checkbox"/>	3 <input type="checkbox"/> ,00 <input type="checkbox"/>
4 <input type="checkbox"/> ,25 <input type="checkbox"/>	4 <input type="checkbox"/> ,25 <input type="checkbox"/>
5 <input type="checkbox"/> ,50 <input type="checkbox"/>	5 <input type="checkbox"/> ,50 <input type="checkbox"/>
6 <input type="checkbox"/> ,75 <input type="checkbox"/>	6 <input type="checkbox"/> ,75 <input type="checkbox"/>
7 <input type="checkbox"/>	7 <input type="checkbox"/>
8 <input type="checkbox"/>	8 <input type="checkbox"/>
9 <input type="checkbox"/>	9 <input type="checkbox"/>
10 <input type="checkbox"/>	10 <input type="checkbox"/>

A cubrir polo/a alumno/a

Materia

Código:

--	--

Nome da materia:

Etiqueta adhesiva co código de barras do/a alumno/a

Colocar segundo o debuxo

Código do/a corrector/a

--	--	--

Sinatura do/a corrector/a

CIUG/USC - ARTIGO 14. CONV. 01.5384.119

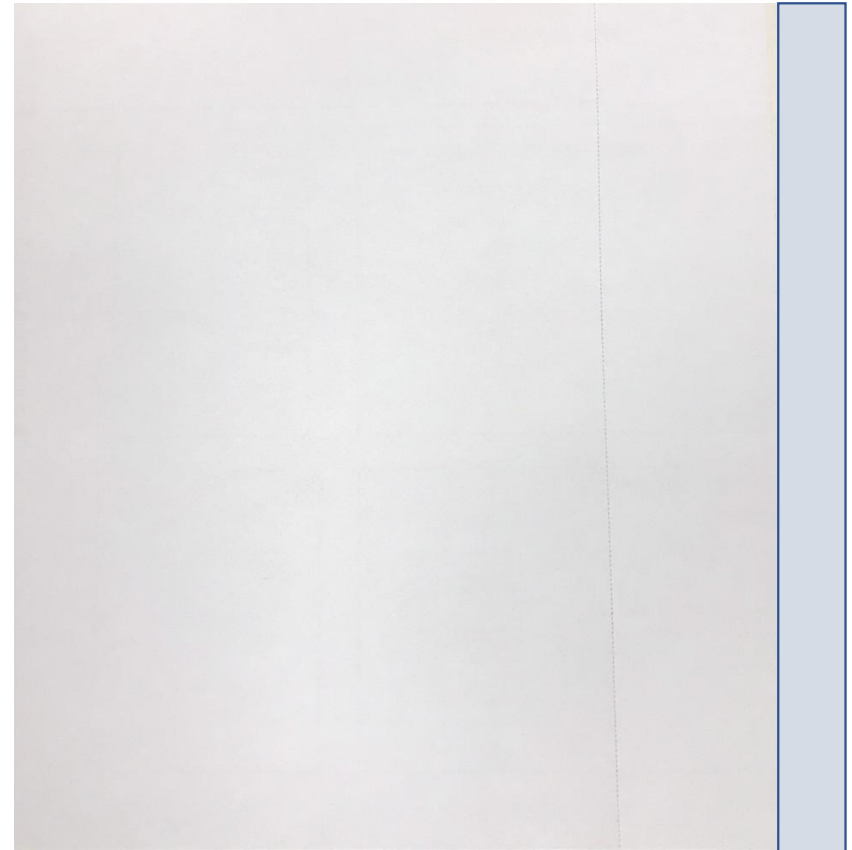

PREPARACIÓN DA CABECEIRA

CIUG
COMISIÓN INTERUNIVERSITARIA DE GALICIA

sug
Sistema Universitario de Galicia

Proba de acceso á universidade

Cualificación

Espazo reservado para a administración

Cualificación

Corrixir

0	<input type="checkbox"/>	0	<input type="checkbox"/>
1	<input type="checkbox"/>	1	<input type="checkbox"/>
2	<input type="checkbox"/>	2	<input type="checkbox"/>
3	<input type="checkbox"/>	3	<input type="checkbox"/>
4	<input type="checkbox"/>	4	<input type="checkbox"/>
5	<input type="checkbox"/>	5	<input type="checkbox"/>
6	<input type="checkbox"/>	6	<input type="checkbox"/>
7	<input type="checkbox"/>	7	<input type="checkbox"/>
8	<input type="checkbox"/>	8	<input type="checkbox"/>
9	<input type="checkbox"/>	9	<input type="checkbox"/>
10	<input type="checkbox"/>	10	<input type="checkbox"/>

A cubrir polo/a alumno/a

Materia

Código:

Nome da materia:

Etiqueta adhesiva co código de barras do/a alumno/a

Colocar segundo o debuxo

Código do/a corrector/a

Sinatura do/a corrector/a

534890228 623-002
Santos Ruiz Gófora
Voluntaria; Setembro 21,24
CD-01

Código da materia

Nome da materia

ciug.gal

PREPARACIÓN DA CABECEIRA

Pódese escribir en todas as páxinas agás na primeira (7 páxinas)

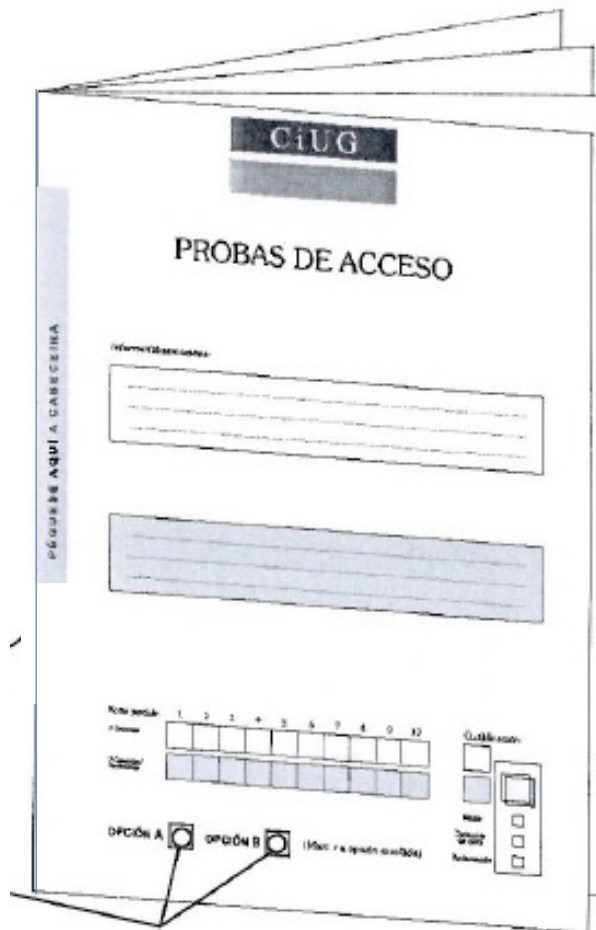

CIUG

PROBAS DE ACCESO

Información

PRIMEIRA AQUÍ A CABECEIRA

Nota total: 1 2 3 4 5 6 7 8 9 10 12

Calificación:

Opción A Opción B (Markar a opción desitosa)

Calificación:
Notas:
Aprobado:
Reprobado:

ANTES DE ENTREGAR

Pegar a cabeceira

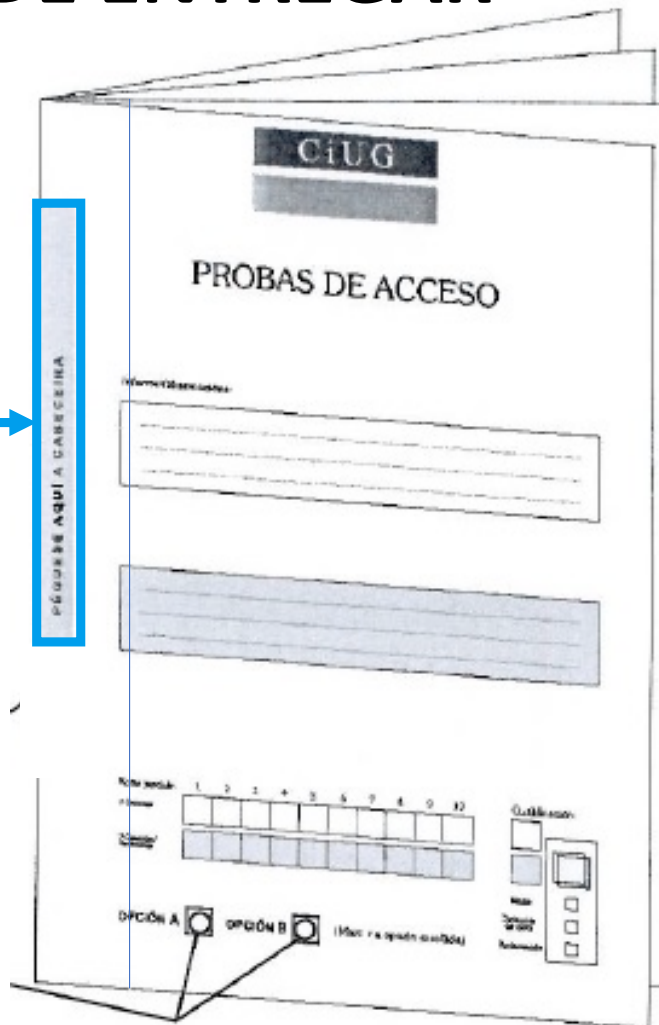

The diagram shows a stack of forms. The top form is titled 'CIUG' and 'PROBAS DE ACCESO'. It contains several sections: a header with the CIUG logo, a section for 'Información do candidato' with a large rectangular box for writing, and a section for 'Datos académicos' with a grid for entering scores. The grid has columns for 'Nota escrita' (1-10) and 'Calificación' (with checkboxes for 'Aprobado', 'Suspenso', 'No se presentó', and 'No compareceu'). At the bottom, there are two radio button options: 'OPCIÓN A' and 'OPCIÓN B' (with a note '(Mark in the option you choose)'). A blue box on the left side of the form contains the text 'PEGAR AQUI A CABECEIRA' (Stick the head here), with a blue arrow pointing to the top edge of the form.

ENTREGA EXAME

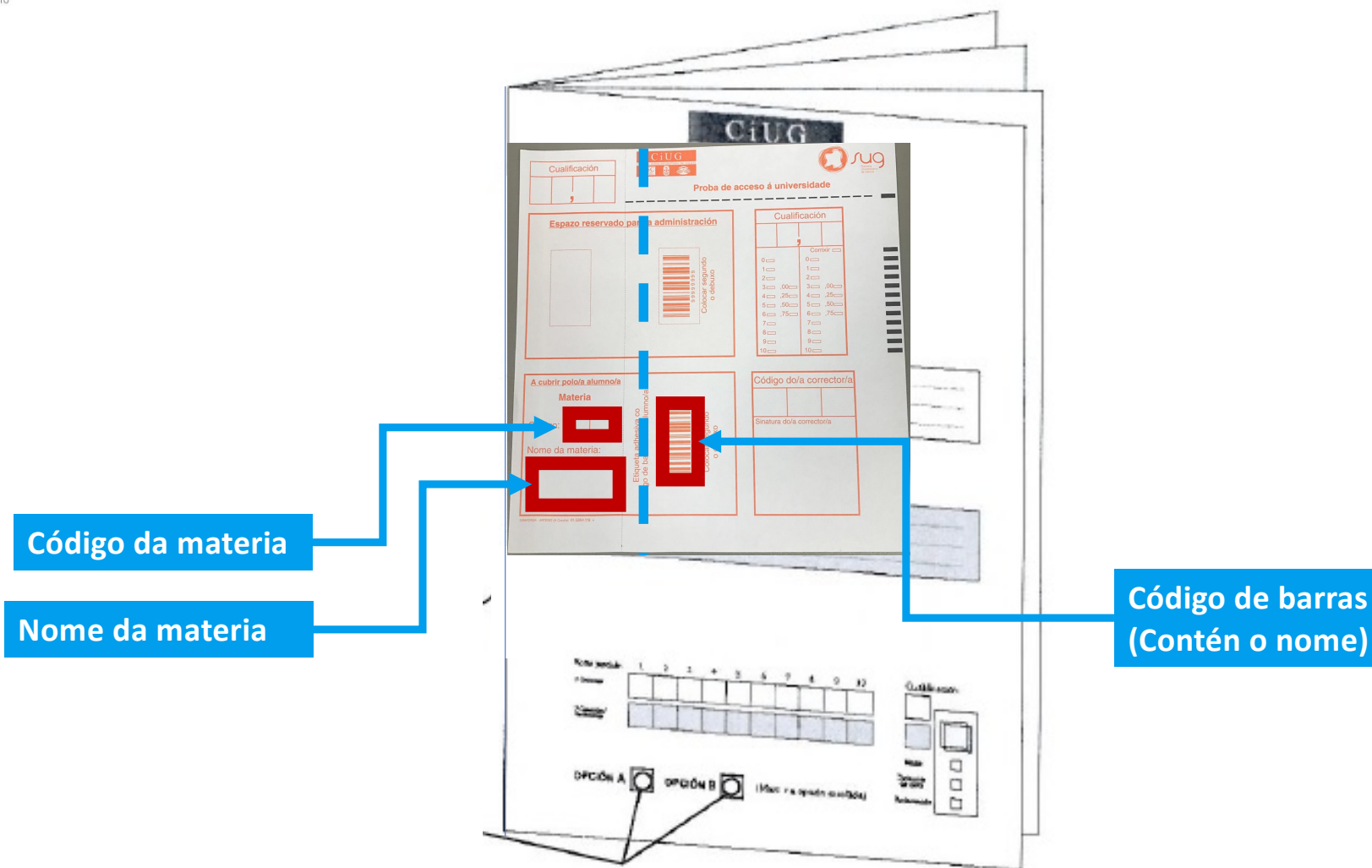

DESPOIS DA ENTREGA

Adhesivos que colocan o persoal administrativo despois de recoller os exames: É o número que se lle asigna a cada exame pero o da dereita é un código de barras para un lector óptico e o da esquerda é o mesmo número en arábigo.

Código da materia

Nome da materia

The diagram shows a sample exam form with several sections and callouts:

- Top Section:** Includes the CIUG logo, SUG logo, and the title "Proba de acceso á universidade".
- Qualificación (Qualification):** A table with columns for "Código" and "Corrección".
- Administrative Labels:**
 - Green callout:** Points to a box labeled "Espazo reservado para a administración" (Reserved space for administration) on the left and a barcode on the right.
 - Blue callout:** Points to a box labeled "Código da materia" (Subject code) on the left and a barcode on the right.
 - Red callout:** Points to a box labeled "Nome da materia" (Subject name) on the left and a barcode on the right.
- Bottom Section:** Includes a table for "Nota final" (Final grade) with columns 1-10, a "Cualificación" (Qualification) section, and two options: "OPCIÓN A" and "OPCIÓN B (Matr. e a opción oposta)".

Código de barras
(Contén o nome)

EXAMES: EN CIFRAS

XUÑO	Total		Presentados		Aptos (P. Xeral)	
	Matrícula	Presentados	P. Obrig.	P. Volunt	P. Obrig.	%
2019	11.396	11.280	9.858	1.422	9.117	92,48%
2020	14.560	14.385	12.499	1.886	11.085	87,96%
2021	13.261	13.130	11.113	2.067	10.469	94%
2022	12.667	12.531	10.643	12.080	9.946	93%
2023	12.791	12.684	10.946	12.229	10.415	95%

Extraord.	Total		Presentados		Aptos	
	Matricula	Presentados	P. Obrig.	P. Volunt	P. Obrig.	%
2019	3.082	2.920	2.099	821	1.237	42,36%
2020	1.528	1.458	817	641	482	60,00%
2021	2.637	2.424	1.699	725	1.251	74%
2022	2.749	2.614	1.910	2.276	1.193	62%
2023	2.755	2.621	1.921	2.283	1.305	68%

No prazo de tres días (contados a partires da data de publicación das cualificacións) pódese solicitar a revisión da cualificación obtida:

1. Análise de posibles erros materiais na corrección do exame (erros no reconto ou preguntas sen corrixir).
 - De aparecer estes erros, son corrixidos. Tanto á alza como á baixa.
 - A cualificación provisional obtida (indicada por “P”) pasa a ser nova cualificación.
 - De non haber erros, mantense a cualificación orixinal (anteriormente indicada por “P”).
2. Seguidamente, realízase unha segunda corrección por un/unha novo/a corrector/a.
 - Se esta cualificación (indicada por “S”) ten unha diferenza menor de 2 puntos, a cualificación definitiva será a media aritmética entre “P” e “S”.
 - Se existe unha diferenza de dous ou máis puntos entre “S” e “P” un terceiro profesor efectuará unha terceira corrección (marcada como “T”).
 - Neste caso, a cualificación definitiva será a media das tres cualificacións (“P” + “S” + “T”) / 3.

NOTAS E RECLAMACIONES

PUBLICACIÓN CUALIFICACIONES = 13 DE XUÑO

SOLICITUDES DE REVISIÓN = 14-17 DE XUÑO

XUÑO	Nº EXAMES	Nº EXAMES REVISADOS		
		ESTUDANTES	EXAMES	%
2019	69.024	4.433	10.194	14.77%
2020	86.744	4.064	10.194	11.75%
2021	78.424	3.707	7.466	9.52%
2022	70.127	3.936	8.088	11,53%
2023	76.576	3.445	6.428	11.91%

XUÑO	REVISIONS	MODIFICACIONES Á ALZA		MODIFICACIONES Á BAIXA		TOTAL		APROBADOS	
2019	4.433	899	20%	257	6%	1.146	26%	44	1%
2020	4.064	1.316	32%	416	10%	1.732	43%	82	2%
2021	3.707	1.108	30%	337	9%	1.445	39%	47	1%
2022	3.963	1.191	30,05%	485	12,24%	1.676	42,29%	42	1%
2023	3.445	981	28%	294	9%	1.275	37%	31	1%

VER AS PROBAS

Publicadas as cualificacións definitivas despois do proceso de revisión:

- **O alumnado ou, no caso dos menores de idade, o pai, nai ou titor legal, terá dereito a ver as probas revisadas.**
- Unha vez finalizado na súa totalidade o proceso de revisión establecido, no prazo de dez días desde a publicación da resolución coas cualificacións definitivas.
- As solicitudes irán dirixidas ao presidente do Tribunal da Comisión Organizadora das probas e deberán presentarse nalgún dos LERD.

TARXETAS DE CUALIFICACIÓN

Provisorias / Definitivas

IMPORTANTES PARA A INSCRICIÓN NAS UNIVERSIDADES

As tarxetas de Cualificación serán Provisorias ata que finalice o proceso de revisión.

O estudiantado recibirá **as tarxetas de Cualificación Definitivas** cando finalice o proceso de revisión.

PREINSCRIPCIÓN E ADMISIÓN

PREINSCRIPCIÓN ORDINARIA - XUÑO						
XUÑO					XULLO	
19	20	30	1	

- PREINSCRIPCIÓN A TRAVÉS DA APLICACIÓN INFORMÁTICA



<https://www.edu.xunta.es/nerta/Paxinalnicio.do>

- VÁLIDA SÓ UNHA

- Nº de TITULACIÓN

MÁXIMO 5 TITULACIÓN DIFERENTES

MÁXIMO 10 SE HAI TITULACIÓN REPETIDAS

- ORDE DE PREFERENCIA = FUNDAMENTAL

Non hai que escribir: Xa se selecciona o código unido á titulación

Convocatoria	Orde Preferencia	Cota	Ensinanza Universitaria	Campus	Estado	Nota Admisión
Ordinaria	1ª	Xeral	6014 – Grao en Enxeñaría Informática	Coruña	Solicitada	07,068
Ordinaria	2ª	Xeral	4009 – Grao en Enxeñaría Informática	Santiago	Solicitada	07,068
Ordinaria	3ª	Xeral	1011 – Grao en Enxeñaría Informática	Ourense	Solicitada	07,068
Ordinaria	4ª	Xeral	4001 – Grao en Admon. e Dir. Empresas	Santiago	Solicitada	06,410
Ordinaria	5ª	Xeral	4004 – Grao en Comunicación Audiovisual	Santiago	Solicitada	06,410
Ordinaria	6ª	Xeral	2003 – Grao en Comunicación Audiovisual	Pontevedra	Solicitada	06,410

PREINSCRIPCIÓN E ADMISIÓN

PERSOAS CON DISCAPACIDADE
E/OU NECESIDADES ESPECIAIS



COMUNICACIÓN PARA AS ABAU ATA O 2 DE FEBREIRO

PERSOAS **CON DISCAPACIDADE** PODERÁN SOLICITAR
ACCESO Á UNIVERSIDADE POLA SÚA COTA NA
CONVOCATORIA EXTRAORDINARIA

CHAMAMENTOS E CALENDARIO DE MATRÍCULA

Para poder facer catro chamamentos antes de rematar o mes de xullo e facilitar a matrícula do alumnado, **cada prazo de matrícula terá un mínimo de dous días** (dende as 00.01h do primeiro día ata as 23.59h do segundo día).

Despois de cada chamamento e durante o período de matrícula, o alumnado que non se matricule, deberá confirmar o interese en seguir nas listaxes da CiUG (de non confirmalo, entenderase que xa non ten interese nas titulacións solicitadas e decaerá nos seus dereitos).

CALENDARIO DE MATRÍCULA 2024

**Publicación listaxe
convocados a matrícula**

**Matrícula:
ata as 23:59 horas**

Prazos dos chamamentos de Matrícula nas Universidades do SUG 2023

Convocatoria	Prazo	Data listaxe	Datas de Matrícula	Mes
ORDINARIA	1º	9	10 – 11	Xullo
	2º	15	16 - 17	
	3º	19	20 - 22	
ORDINARIA e	4º	24	25 – 26	
	5º	29	30 – 31	
EXTRAORDINARIA	6º	3	4 – 5	
CONVOCATORIA VACANTES (<i>datas orientativas</i>)	7º	10	11 - 12	
	8º	24	25– 26	
	9º	11	12 - 14	Outubro

**PREINSCRIPCIÓN
EXTRAORDINARIA
DO 18 AO 22 DE
XULLO**

CHAMAMENTOS

TEMOS TRES OPCIÓN S POSIBLES DURANTE ESTE PROCESO
DEBEMOS TER EN CONTA QUE O FEITO DE NON RESPECTAR AS INSTRUCCIÓN S
PERDEREMOS TODOS OS DEREITOS NA ADMISIÓN AOS GRAOS
FUNDAMENTAL ESTAR PENDENTE TODOS OS DÍAS DE NERTA E DA CAIXA DE
CORREO (INCLUÍNDO A DE SPAM)

ADMISIÓN – OPCIÓN 1

Solicitudes

Resultados

Prazo de matrícula

Ordinaria - Prazo 1

Conv.	Orde pref.	Cota	Ensinanza universitaria	Campus	Estado	Nota admisión
Ordinaria	1	Xeral			CONVOCADO	07,180
Ordinaria	2	Xeral			LIBERADO	07,180
Ordinaria	3	Xeral			LIBERADO	07,180
Ordinaria	4	Xeral			LIBERADO	07,180
Ordinaria	5	Xeral			LIBERADO	07,180

Axuda

Confirmar listas de espera

TEMOS QUE MATRICULARNOS NO GRAO QUE ESCOLLIMOS CON PRIMEIRA PREFERENCIA OU PERDEMOS TODOS OS DEREITOS

ADMISIÓN – OPCIÓN 2

Solicitudes

Resultados

Prazo de matrícula

Ordinaria - Prazo 1



Conv.	Orde pref.	Cota	Ensinanza universitaria	Campus	Estado	Not admis
Ordinaria	1	Xeral			PECHADA	07,18
Ordinaria	2	Xeral			PECHADA	07,18
Ordinaria	3	Xeral			CONVOCADO	07,18
Ordinaria	4	Xeral			LIBERADO	07,18
Ordinaria	5	Xeral			LIBERADO	07,18

Axuda

Confirmar listas de espera

TEMOS QUE MATRICULARNOS NO GRAO QUE ESCOLLIMOS CON TERCEIRA PREFERENCIA OU PERDEMOS TODOS OS DEREITOS

ADMISIÓN – OPCIÓN 3

Solicitudes

Resultados

Prazo de matrícula

Ordinaria - Prazo 1

Conv.	Orde pref.	Cota	Ensinanza universitaria	Campus	Estado	Not admis
Ordinaria	1	Xeral			PECHADA	07,18
Ordinaria	2	Xeral			EN ESPERA	07,18
Ordinaria	3	Xeral			CONVOCADO	07,18
Ordinaria	4	Xeral			LIBERADO	07,18
Ordinaria	5	Xeral			LIBERADO	07,18

Axuda

Confirmar listas de espera

TEMOS QUE SOLICITAR CONTINUAR EN LISTA DE ESPERA

SE NOS MATRICULAMOS NO GRAO QUE ESCOLLIMOS CON TERCEIRA PREFERENCIA PERDEMOS TODOS OS DEREITOS

ADMISIÓN

Solicitudes

Resultados

Prazo de matrícula

Ordinaria - Prazo 1

Conv.	Orde pref.	Cota	Ensinanza universitaria	Campus	Estado	Nota admisión	Continuar na lista de espera	Opcións
Ordinaria	1	Xeral			En espera	07,180	Non	Posición
Ordinaria	2	Xeral			En espera	07,180	Non	Posición
Ordinaria	3	Xeral			En espera	07,180	Non	Posición
Ordinaria	4	Xeral			Convocado	07,180		Posición
Ordinaria	5	Xeral			Liberado	07,180		Posición

Axuda

Confirmar listas de espera

Por defecto non continúas en lista de espera. Se non confirmas que queres continuar suponse que xa non queres matricular en ningún grao dos que solicitaches

ADMISIÓN

Podes matricularte na que estás “Convocado/a”. Se te matriculas xa non esperas polos de maior preferencia.

Solicitudes Resultados

Prazo de matrícula
Ordinaria - Prazo 1

Conv.	Orde pref.	Cota	Ensinanza universitaria	Campus	Estado	Nota admisión	Continuar na lista de espera	Opcións
Ordinaria	1	Xeral			En espera	07,180	Si	Posición
Ordinaria	2	Xeral			En espera	07,180	Si	Posición
Ordinaria	3	Xeral			En espera	07,180	Si	Posición
Ordinaria	4	Xeral			Convocado	07,180		Posición
Ordinaria	5	Xeral			Liberado	07,180		Posición

Axuda Eliminar confirmación listas de espera

Se te convocan nun grao xa se liberan todos os graos con menor preferencia para convocar a outras persoas solicitantes

Por defecto non continúas en lista de espera. Se non confirmas que queres continuar suponse que xa non queres matricularte en ningún grao dos que solicitaches

Solicitudes

Resultados

PREINSCRIPCIÓN – ADMISIÓN

Prazo de matrícula

Ordinaria - Prazo 1

Conv.	Orde pref.	Cota	Ensinanza universitaria	Campus	Estado	Nota admisión	Continuar na lista de espera	Opción
Ordinaria	1	Xeral			En espera	07,180	Si	Posición
Ordinaria	2	Xeral			En espera	07,180	Si	Posición
Ordinaria	3	Xeral			En espera	07,180	Si	Posición
Ordinaria	4	Xeral			Convocado	07,180		Posición
Ordinaria	5	Xeral			Liberado	07,180		Posición

Grao en Fisioterapia - Pontevedra

50

Cota *

Prazas cota

Xeral

39

Ver Listaxe De Matrícula

Posición

Nº matricula	Apelidos e nome	DNI	Orde preferencia	Convocatoria	Nota admisión	Opción preferente	Estado
0048	Última alumna convocada	****4902L	4	Ordinaria	10,772	Si	Convocado
0260	Luis blablaba	99999999A	3	Ordinaria	07,180	Non	En espera

PREINSCRICIÓN – ADMISIÓN

CONVOCATORIA POR VACANTES

PODE SER XA DENDE O 2º PRAZO

CONFIRMACIÓNS DE LISTA DE ESPERA

CON 48h. DE PRAZO

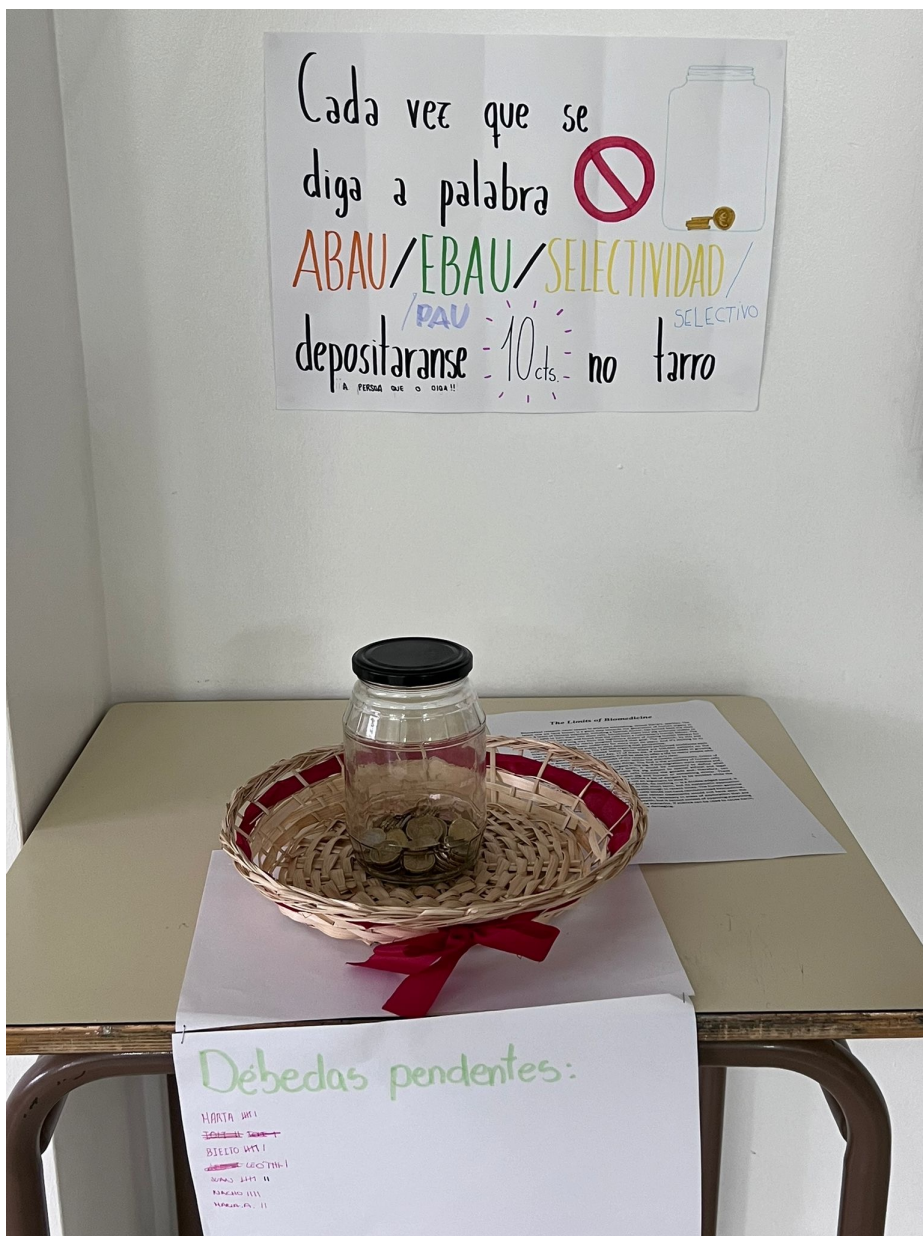

Moitas grazas e
moi boa sorte!!