

16 -21 mai 2018

Échange Lycée Gustave Eiffel (Bordeaux)- IES Castelao (Vigo)

María José F. Bañuelos



*CE CARNET DE VOYAGE
appartient à.....*

Moi

3 qualités : _____

3 défauts : _____

Mes matières préférées : _____

Mes plats préférés : _____

J'aime spécialement la musique de :

Ma chanson préférée, c'est : _____

Mon émission de télé préférée, c'est : _____

Le livre que j'ai lu et que j'ai le plus aimé, c'est _____

Je suis fan de : _____

MON CORRESPONDANT / MA CORRESPONDANTE

3 qualités : _____

3 défauts : _____

Ses matières préférées : _____

Ses plats préférés : _____

Il aime spécialement la musique de :

Sa chanson préférée, c'est : _____

Son émission de télé préférée, c'est : _____

Le livre qu'il/elle a lu et qu'il/elle a le plus aimé, c'est : _____

Il/Elle est fan de : _____



SA FAMILLE

Ils sont combien dans sa famille? _____

Fais une petite description de la famille (nom et prénom, relation familiale entre eux, âge, profession, goûts, personnalité, ...) :

Ont-ils un animal de compagnie ? _____

Décrivez les sujets de discussion pendant les repas de famille :

Pendant les repas de famille, on parle de

Colle ici une photo avec la famille ton /ta corres'

LES LOISIRS et Le temps Libre



Quels sont leurs loisirs ?

Les loisirs & Les sports



♥ **Faire du / de la / de l' / des**

+ Nom d'un sport ou d'une activité

Ex : faire de la natation / faire de la danse

♥ **Jouer au / à la / à l' / aux**

+ Nom d'un sport ou d'un jeu

Ex : jouer au tennis / jouer aux cartes

♥ **Jouer du / de la / de l' / des**

+ Nom d'un instrument de musique

Ex : jouer de la guitare / jouer du violon

Mangez, aimez, parlez en français

Pendant mon temps libre...



Se promener

Je **fais des promenades** avec mes amis

Pendant mon temps libre...



Je **écoute** de la musique

Pendant mon temps libre...



Je **regarde** la télé

Pendant mon temps libre...



Je **fais** les magasins

LA MAISON



Quelle est l'adresse de la maison? _____

Où est situé ton logement à Bordeaux ?

Il a combien de pièces ?

Énumère les pièces qu'il/elle a ?

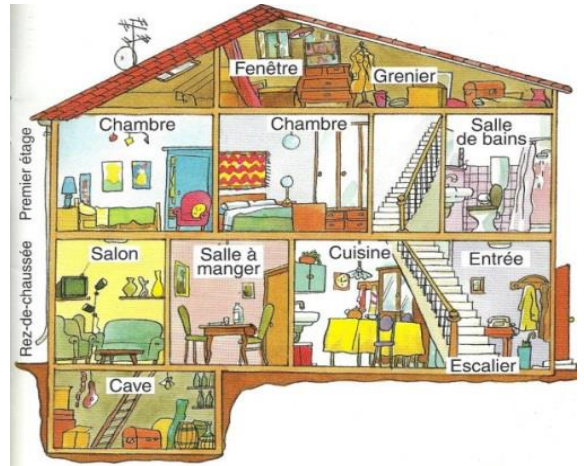

Fais un croquis ci-dessous :



VOS IMPRESSIONS :

Y a-t-il des choses qui vous ont étonnées ? Note-les ci-dessous :



The form is a white rounded rectangle with a brown border. It contains two cartoon owls, one blue and one pink, perched on a horizontal line. There are several small hearts in blue and pink scattered around the page. The page is filled with horizontal lines for writing.

LA CUISINE



LES REPAS

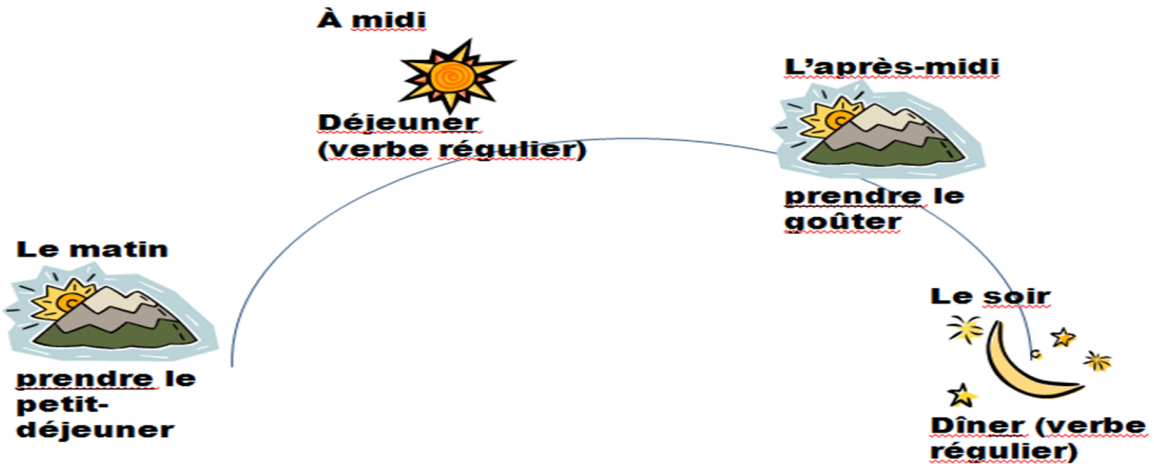

Quels sont les **horaires** des repas à la maison et à la cantine du lycée?

Que mangent habituellement les Français ?



Au petit déjeuner :

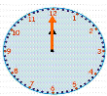

Au déjeuner :



Au dîner :



Quel est le **plat** que tu as le plus aimé ? :

La gastronomie de la région

- Quelles sont les spécialités gastronomiques de la région ? Cite deux spécialités que tu as bien aimées et colle ci-dessous une photo.



Nom du plat : _____ + photo

Nom du plat : _____ + photo

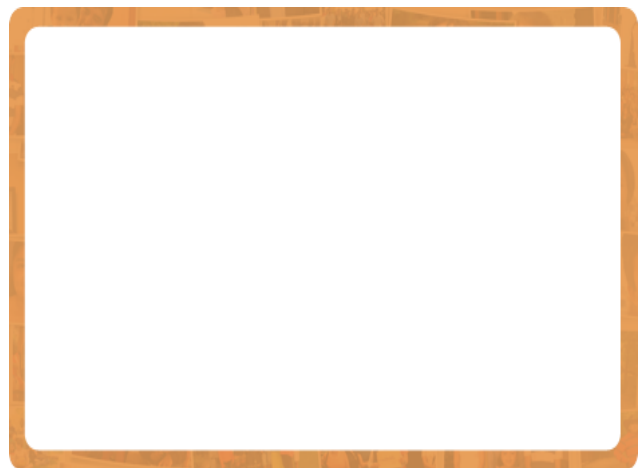
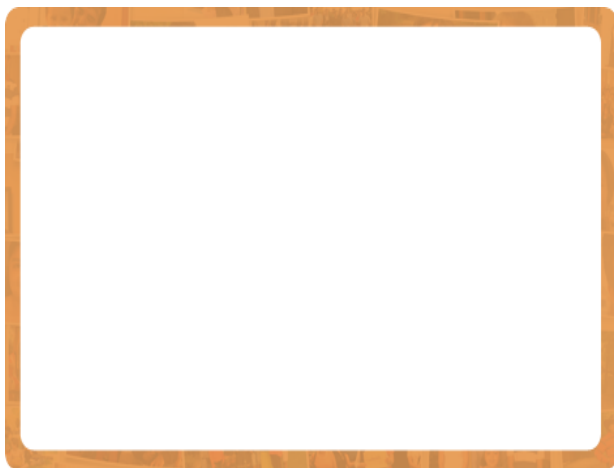

Des détails ou des habitudes (« costumbres ») qui t'/vous ont choqué à table ?

Le Lycée

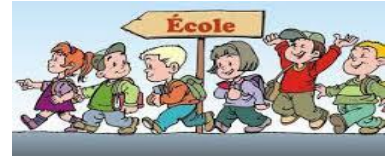

● Comment s'appelle son lycée ? _____

● Comment est organisé l'enseignement au lycée ? Combien d'années on étudie au lycée par rapport à notre pays ? _____

● Quel examen on passe à la fin des études au lycée ? _____
Ça correspond à quelle épreuve d'état dans notre pays ? (*Dans notre pays le **baccalauréat**, c'est toute l'étape (1^e et 2^e années)) _____

● C'est quand, la rentrée en septembre? _____



● Quelle est la date de la fin des cours ? _____

● Combien dure la récré ? _____

● Combien d'heures de cours ils ont par jour ? Et par semaine ? _____

● Comment on note en France ? _____

● Ils ont des matières différentes aux vôtres ? _____



Note ici les détails qui t'ont le plus choqué et les différences avec notre système scolaire : _____

Je CONNAIS BIEN LA RÉGION ET LA VIE de TOUS LES JOURS

- Je situe sur la carte la région et son chef-lieu (capital), et je donne son nom:

Carte des nouvelles régions
Noms et chefs-lieux définitifs
(Décrets du 28 septembre 2016)

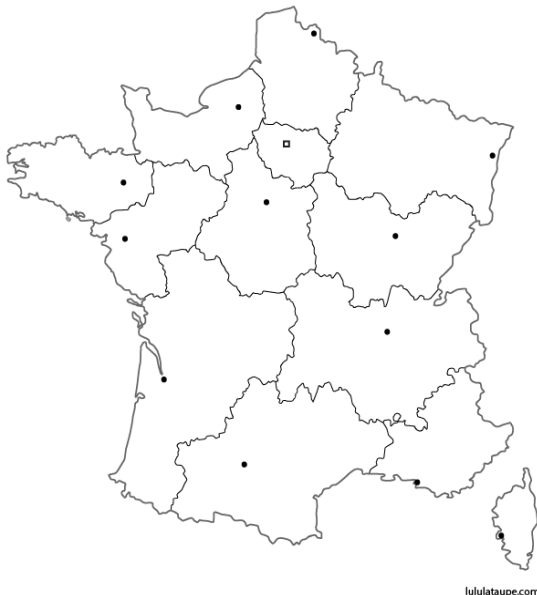

MAIRE info

- Cite le nom des principales villes de chaque département :

-
-
-

<https://www.humanite.fr/collectivites-locales-les-noms-et-capitales-des-nouvelles-regions-616727>

<https://lululataupe.com/decouverte/geographie/222-regions-france-departements-prefectures>

Vous voilà déjà disposés pour votre séjour à Bordeaux !!!!!

C'est parti !!!

Les 5 éléments essentiels
pour passer un bon
stage:

Patience
Écoute
Enthousiasme
Curiosité
Collaboration

La vie de TOUS LES JOURS

- Qui est le maire actuel de Bordeaux?



- À quel parti politique il appartient?

- Quels sont les secteurs économiques les plus importants de la région?

- Combien d'**habitants** il y a à Bordeaux? _____

Il y a plus/ autant / moins d'habitants qu'à Vigo ? (à discuter avec la famille) _____



- Quelles sont les **chaînes de télévision** les plus importantes?

- Cite le nom de trois **journaux** français

- Cite le nom de trois **magazines** (revistas) _____



Le climat

- **Quel temps il a fait pendant ton séjour à Bordeaux ?**

La météo:

Il a fait (très) chaud

Il a fait (très) froid



Il a fait (très) beau

Il a fait (très) mauvais

Il y a eu des nuages

Il y a eu du soleil

Il a plu

Il y a eu du vent

Il y a eu des orages

Il a grélé

Les températures ont été (très) bonnes

Pendant les jours que nous avons été à Bordeaux **il a fait** _____, **il y a eu**

Alors, enfin, **le climat à Bordeaux est plus/ aussi/ moins** _____ **chaud / froid** qu'en Galice. Au printemps, le temps est plutôt _____ et il _____



Je note ici tout le vocabulaire nouveau que j'ai appris.

Vocabulaire standard et expressions

Empty rounded rectangular box for notes.

Vocabulaire familier

Empty rounded rectangular box for notes.



**Je décris Mes visites, je Note Mes
IMPRESSIONS, je COLLE des PHOTOS, des
SOUVENIRS...**

Week-end en famille

DÉPART

ARRIVÉE