

# Certificado electrónico

**Certificado Electrónico de Ciudadano**

El Certificado electrónico FNMT de Ciudadano es la certificación electrónica expedida por la FNMT-RCM que vincula a su suscriptor con unos Datos de verificación de Firma y confirma su identidad.

Este certificado, también conocido como Certificado de Persona Física o de Usuario, es un documento digital que contiene sus datos identificativos. Le permitirá identificarse en Internet e intercambiar información con otras personas y organismos con la garantía de que sólo Ud. y su interlocutor pueden acceder a ella.

**¿Cómo puedo obtener el Certificado?**

Existen 4 formas distintas para obtener su Certificado electrónico de Ciudadano como archivo descargable en su ordenador o dispositivo móvil:

- Con vídeo identificación. [Obtener Certificado con Vídeo Identificación.](#)
- Con acreditación presencial en una oficina. [Obtener Certificado Presencial.](#)
- Utilizando su DNIe. [Obtener Certificado con DNIe.](#)
- Utilizando su Dispositivo Móvil. [Obtener Certificado con Dispositivo Móvil.](#)

A blue arrow points to the first link: "Obtener Certificado con Vídeo Identificación."

The right sidebar contains "Información Relacionada" with links for: "Recomendación: Custodia de Certificados", "Buenas Prácticas para una correcta Vídeo Identificación", "Manual de Buenas Prácticas", "Utilidad de Firma y Verificación", and "Atención a Usuarios".

# Certificado electrónico

Inicio

**Cert. Electrónico Ciudadano**

- (NUEVO) App Móvil
- Certificado con Vídeo Identificación**
  - Configuración previa
  - Solicitar Certificado
  - Acreditar Identidad
  - Descargar Certificado
- Certificado con Acreditación Presencial
- Certificado con DNle
- Verificar Estado
- Renovar
- Lista de Precios
- Facturas
- Anular
- Cert. Electrónico Empresa

1 Configuración previa 2 Solicitar Certificado 3 Acreditar Identidad 4 Descargar Certificado

## Obtener Certificado con Vídeo Identificación

El proceso de obtención del Certificado software (como archivo descargable) de Ciudadano, se divide en cuatro pasos que deben realizarse en el orden señalado:

- 1. Configuración previa.** Para solicitar el certificado es necesario instalar el software que se indica en este apartado.
- 2. Solicitud vía internet de su Certificado.** Al finalizar el proceso de solicitud, usted recibirá en su cuenta de correo electrónico un Código de Solicitud que le será requerido en el momento de acreditar su identidad y posteriormente a la hora de descargar su certificado.
- 3. Acreditación de la identidad con Vídeo Identificación.** Una vez completada la fase anterior y esté en posesión de su Código de Solicitud, para continuar con el proceso deberá de escanear con su teléfono móvil el QR que aparece en pantalla. En un máximo de 2 días hábiles, su vídeo identificación será atendida y recibirá un correo de aviso aprobando o rechazando la misma.  
**NOTA: Este servicio de vídeo identificación tiene un coste de 2,99 euros + impuestos. El certificado no tiene coste. Recuerde que, si va a utilizar su certificado de ciudadano para obtener de forma online un certificado de Representación deberá elegir la opción de acreditación presencial.**
- 4. Descarga de su Certificado de Usuario.** En caso de aprobarse su vídeo identificación y haciendo uso de su Código de Solicitud, podrá descargar e instalar su certificado y realizar una copia de seguridad (**RECOMENDADO**).

**Buenas Prácticas para una correcta Vídeo Identificación**

**Recomendación: Custodia de Certificados**

**Utilidad de Firma y Verificación**

**Atención a Usuarios**

Cómo obtener tu certificado de Ciudad...

# Configuración previa

Configuración previa - Sede

sede.fnmt.gob.es/certificados/persona-fisica/obtener-certificado-video-identificacion/configuracion-previa

Sede Electrónica  
Real Casa de la Moneda  
Fábrica Nacional de Moneda y Timbre

FNMT Ceres Sede Electrónica Museo Casa de la Moneda SIAEN Escuela de Grabado Tienda Virtual

03/11/2023 23h : 59m : 37s ES

INICIO

**Cert. Electrónico Ciudadano**

(NUEVO) App Móvil

**Certificado con Vídeo Identificación**

- Configuración previa
- Solicitar Certificado
- Acreditar Identidad
- Descargar Certificado

Certificado con Acreditación Presencial +

Certificado con DNle +

Verificar Estado +

Renovar +

Lista de Precios

Facturas

Anular +

**Cert. Electrónico Empresa** +

1 Configuración previa 2 Solicitar Certificado 3 Acreditar Identidad 4 Descargar Certificado

## 1. Configuración previa

Antes de comenzar con el proceso de solicitud de su Certificado, deberá asegurarse de que su equipo tiene instalado el **software necesario para la generación de claves. CONFIGURADOR FNMT-RCM**

Por favor, lea y siga atentamente las siguientes instrucciones para evitar posibles errores durante el proceso de obtención de su certificado:

### Recordatorios imprescindibles:

- No formatear el ordenador, entre el proceso de solicitud y el de descarga del certificado.
- Se debe realizar todo el proceso de obtención desde el mismo equipo y mismo usuario.
- Es importante leer atentamente la [Declaración de Prácticas de Certificación](#) previamente a la solicitud del certificado. En ella se encuentran las condiciones bajo las cuales se prestan los servicios de certificación.

## Instalar CONFIGURADOR FNMT-RCM

El primer paso para comenzar a generar tu certificado es tener instalado el software de generación de claves en tu ordenador

**Información Relacionada**

- [Buenas Prácticas para una correcta Vídeo Identificación](#)
- [Recomendación: Custodia de Certificados](#)
- [Utilidad de Firma y Verificación](#)
- [Atención a Usuarios](#)

Búsqueda

16°

23:59 03/11/2023

# Configuración previa

Configuración previa - Sede

sede.fnmt.gob.es/certificados/persona-fisica/obtener-certificado-video-identificacion/configuracion-previa

**Sede Electrónica**  
Real Casa de la Moneda  
Fábrica Nacional de Moneda y Timbre

**INICIO**

- Cert. Electrónico Ciudadano**
  - (NUEVO) App Móvil
- Certificado con Video Identificación**
  - Configuración previa**
  - Solicitar Certificado
  - Acreditar Identidad
  - Descargar Certificado
- Certificado con Acreditación Presencial
- Certificado con DNle
- Verificar Estado
- Renovar
- Lista de Precios
- Facturas
- Anular

**Cert. Electrónico Empresa**

## Instalar CONFIGURADOR FNMT-RCM

El primer paso para comenzar a generar tu certificado es tener instalado el software de generación de claves en tu ordenador (más información sobre la generación de claves)

### WINDOWS

[Configurador FNMT-RCM para Windows 32 bits](#)

[Configurador FNMT-RCM para Windows 64 bits](#)

Configurador FNMT-RCM para Windows 64 bits

### MAC

[Configurador FNMT-RCM para MacOS](#)

Si al instalar en MacOS aparece un mensaje indicando que no se puede instalar el software por proceder de un desarrollador no identificado debe ir a Preferencias del sistema -> Seguridad y Privacidad -> Pestaña GENERAL, en la sección Permitir apps descargadas de, debe permitir la ejecución de la aplicación para que continúe el proceso de instalación. En iOS Ventura debe de ir a Ajustes del sistema > Privacidad y Seguridad > apartado de Seguridad aparecerá la opción de permitir apps descargadas.

NOTA para MAC con chip M1 [¿Cómo puedo comprobar qué chip tiene mi MAC?](#)

https://descargas.cert.fnmt.es/Windows/Configurador\_FNMT\_4.0.4\_64bits.exe

# Configuración previa

The main content of the browser window is the 'Configuración previa' page. On the left, there is a dark blue sidebar menu with the following items:
 

- INICIO
- Cert. Electrónico Ciudadano (NUEVO) App Móvil
- Certificado con Vídeo Identificación
  - Configuración previa
  - Solicitar Certificado
  - Acreditar Identidad
  - Descargar Certificado
- Certificado con Acreditación Presencial
- Certificado con DNIe
- Verificar Estado
- Renovar
- Lista de Precios
- Facturas
- Anular
- Cert. Electrónico Empresa

The main content area of the browser shows the title 'Instalar CONF...' and the text 'El primer paso para comenzar... (más información sobre la ger...'. Below this, there are sections for 'WINDOWS' and 'MAC'. The 'WINDOWS' section lists 'Configurador FNMT-RCM para...'. The 'MAC' section lists 'Configurador FNMT-RCM para MacOS' and contains the following text:
 

Si al instalar en MacOS aparece un mensaje indicando que no se puede instalar el software por proceder de un desarrollador no identificado debe ir a Preferencias del sistema -> Seguridad y Privacidad -> Pestaña GENERAL, en la sección Permitir apps descargadas de, debe permitir la ejecución de la aplicación para que continúe el proceso de instalación. En iOS Ventura debe de ir a Ajustes del sistema > Privacidad y Seguridad > apartado de Seguridad aparecerá la opción de permitir apps descargadas.

Below this text is a note: 'NOTA para MAC con chip M1 ¿Cómo puedo comprobar qué chip tiene mi MAC?'. At the bottom of the browser window, there is a 'Sede Electrónica' logo and other navigation icons.

Overlaid on top of the browser content is a Windows installer window titled 'Instalador del Configurador FNMT'. The window contains the following text:
 

**Bienvenido al Asistente de Instalación de FNMT-RCM**

Este programa instalará FNMT-RCM en su ordenador.

Se recomienda que cierre todas las demás aplicaciones antes de iniciar la instalación. Esto hará posible actualizar archivos relacionados con el sistema sin tener que reiniciar su ordenador.

Presione Siguiente para continuar.

At the bottom of the installer window, there are two buttons: 'Siguiente >' and 'Cancelar'.

# Configuración previa

# Configuración previa

# Configuración previa

# Configuración previa

Configuración previa - Sede

sede.fnmt.gob.es/certificados/persona-fisica/obtener-certificado-video-identificacion/configuracion-previa

**Sede Electrónica**  
Real Casa de la Moneda  
Fábrica Nacional de Moneda y Timbre

FNMT Ceres Sede Electrónica Museo Casa de la Moneda SIAEN Escuela de Grabado Tienda Virtual

03/11/2023 00h : 08m : 03s ES

**INICIO**

**Cert. Electrónico Ciudadano**

- (NUEVO) App Móvil
- Certificado con Vídeo Identificación**
  - Configuración previa**
  - Solicitar Certificado
  - Acreditar Identidad
  - Descargar Certificado
- Certificado con Acreditación Presencial
- Certificado con DNIe
- Verificar Estado
- Renovar
- Lista de Precios
- Facturas
- Anular

Una vez instalado el programa Configurador FNMT-RCM para MacOS vaya al launchpad y ejecute el programa instalado. Si no tuviera instalada la aplicación Rosetta le pedirá que la instale, permita su instalación. Ahora podrá solicitar el certificado desde **Mozilla Firefox o Google Chrome**.

**LINUX**

- Configurador FNMT-RCM para GNU/Linux 32 bits (DEB)
- Configurador FNMT-RCM para GNU/Linux 64 bits (DEB)
- Configurador FNMT-RCM para GNU/Linux 32 bits (RPM)
- Configurador FNMT-RCM para GNU/Linux 64 bits (RPM)

**Inicia la solicitud →**

**Sobre la Sede** **Normativa** **Descargas** **Otros servicios**

Declaración de Prácticas de... Certificados raíz de la FNMT Ofertas de Empleo Público

https://www.sede.fnmt.gob.es/certificados/persona-fisica/obtener-certificado-video-identificacion/solicitar-certificado

# Solicitar certificado

**2. Solicitar Certificado**

El servicio de Vídeo Identificación actualmente solo está disponible para **DNI vigente**, en un futuro se permitirán otros documentos.

Los campos marcados con \* son obligatorios

**DNI / NIE \***

Introduce el número de tu documento de identidad

**Primer apellido \***

Introduce tu primer apellido tal y cómo aparece en tu documento de identidad

**Correo electrónico \***

Este correo electrónico es necesario para tramitar tu solicitud y es el que usaremos para comunicarnos contigo

**Repite tu correo electrónico \***

He leído y acepto las [condiciones de expedición del certificado](#) \*

**Enviar petición**

**Buenas Prácticas para una correcta Vídeo Identificación**

**Recomendación: Custodia de Certificados**

**Utilidad de Firma y Verificación**

**Atención a Usuarios**

# Solicitar certificado

# Solicitar certificado

Los campos marcados con \* son obligatorios

**DNI / NIE \***  
77003479P  
Introduce el número de tu documento de identidad

**Primer apellido \***  
FERNANDEZ  
Introduce tu primer apellido tal y cómo aparece en tu documento de identidad

**Correo electrónico \***  
marcosfernandezlorenzo@gmail.com  
Este correo electrónico es necesario para tramitar tu solicitud y es el que usaremos para comunicarnos contigo

**Repite tu correo electrónico \***  
marcosfernandezlorenzo@gmail.com

He leído y acepto las [condiciones de expedición del certificado](#) \*

**Enviar petición**

**Inicio**

- Cert. Electrónico Ciudadano**
  - (NUEVO) App Móvil
- Certificado con Video Identificación**
  - Configuración previa
  - Solicitar Certificado**
  - Acreditar Identidad
  - Descargar Certificado
- Certificado con Acreditación Presencial +
- Certificado con DNI +
- Verificar Estado +
- Renovar +
- Lista de Precios
- Facturas
- Anular +
- Cert. Electrónico Empresa +
- Cert. Electrónico Sector Público +
- Soporte Técnico +

**Certificados**

- Utilidad de Firma y Verificación
- Atención a Usuarios

# Solicitar certificado

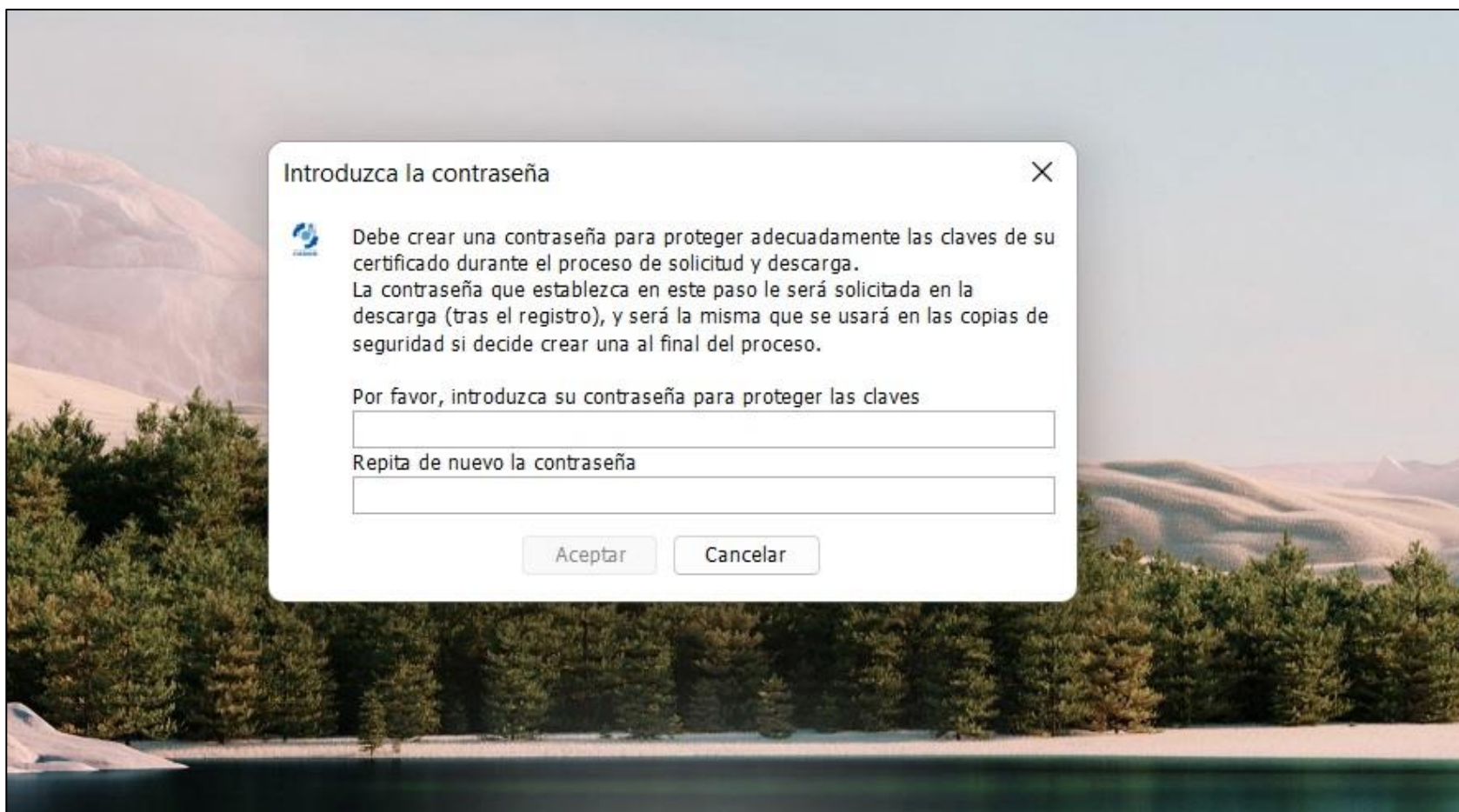

# Solicitar certificado

Solicitar Certificado - Sede

sede.fnmnt.gob.es/certificados/persona-fisica/obtener-certificado-video-identificacion/solicitar-certificado

Aula Virtual: Entrar... | educaldade | Acceso » Servicios... | Consellería de Educ... | acreditacion | Skyscanner | Busca... | B. Booking.com | We... | Home - INTEF | Login - Costa Cruises | Todos los marcadores

Sede Electrónica  
Real Casa de la Moneda  
Fábrica Nacional de Moneda y Timbre

FNMT | Ceres | Sede Electrónica | Museo Casa de la Moneda | SIAEN | Escuela de Grabado | Tienda Virtual

03/11/2023 | 00h : 27m : 24s | ES

1 Configuración previa | **2 Solicitar Certificado** | 3 Acreditar Identidad | 4 Descargar Certificado

## 2. Solicitar Certificado

El servicio de Vídeo Identificación actualmente solo está disponible para **DNI vigente**, en un futuro se permitirán otros documentos.

Su solicitud ha sido procesada correctamente.

DNI / NIE: 77003479P  
Primer apellido: FERNANDEZ

Te hemos enviado un correo de confirmación con el código de solicitud. Por favor, **accede a tu correo electrónico y sigue las instrucciones** para continuar con la solicitud de certificado.

### Información Relacionada

- [Buenas Prácticas para una correcta Vídeo Identificación](#)
- [Recomendación: Custodia de Certificados](#)
- [Utilidad de Firma y Verificación](#)
- [Atención a Usuarios](#)

# Acreditar identidad

Solicitar Certificado - Sede x Recibida solicitud de certificad x +

mail.google.com/mail/u/0/?tab=rm&ogbl#inbox/FMfcgzGwHVPSwClnMHChGLqVFbjXbfMM

Aula Virtual: Entrar... educaldade Acceso » Servicios... Consellería de Educ... acreditacion Skyscanner | Busca... Booking.com | We... Home - INTEF Login - Costa Cruises

Gmail

Buscar correo

Redactar

Recibidos

Destacados

Pospuestos

Importantes

Enviados

Borradores 1

Categorías

Social

Notificaciones

Foros

Promociones

Más

Etiquetas +

[Gmail] Todos

importantes

Justificantes

1 de 11.734

Este es tu código de solicitud:

**713925782**

**Es importante que guardes este código**, pues lo necesitarás para continuar con el proceso y descargar tu certificado.

Para poder activar tu certificado **necesitamos que confirmes tu identidad**.

Tienes dos opciones:

a) **Sin desplazamientos, usando tu móvil**, mediante el servicio de video-identificación remota (coste 2,99 € + I.V.A.), con tu DNI. [Accede desde aquí](#).

b) **Acudir en persona** a una [Oficina de Registro](#), para lo cual necesitarás tu documento de identidad en vigor (DNI, Pasaporte, Carnet de conducir) y tu código. Recuerda que en algunas oficinas de registro es necesario solicitar cita previa.

Si eres ciudadano de la Unión Europea necesitarás aportar el documento oficial donde conste el NIE junto con Pasaporte o documento de identidad de país de origen.

Si eres ciudadano extranjero necesitarás tu documento oficial de concesión del NIF/NIE junto con el pasaporte.

Recuerda que cuando se emita este nuevo certificado se anulará el certificado anterior.

¡Muchas gracias por confiar en nosotros!

https://apus20.cert.fnmnt.es/InterconexionOnboarding/OnBoarding?op=101

Búsqueda 15°

0:29 04/11/2023

# Acreditar identidad

Solicitar Certificado - Sede x Recibida solicitud de certificad x VIDEO-IDENTIFICACIÓN.

apus20.cert.fgmt.es/InterconexionOnboarding/OnBoarding?op=101

Aula Virtual: Entrar... educaldade Acceso » Servicios... Consellería de Educ... acreditacion Skyscanner | Busca... B. Booking.com | We... Home - INTEF Login - Costa Cruises Todos los marcadores

## Identificación remota por vídeo para la expedición del certificado de ciudadano

Todos los campos son obligatorios

**Código de solicitud**

Introduce tu código de solicitud de 9 dígitos que has recibido en tu correo electrónico

**DNI**

Introduce el número de tu documento de identidad

**Primer apellido**

Introduce tu primer apellido tal y cómo aparece en tu documento de identidad

**Teléfono móvil**

Introduce el número de tu dispositivo móvil. Te enviaremos un SMS para validarlo

**Confirma aquí tu teléfono móvil**

Vamos a realizar el proceso de vídeo-identificación. Necesitarás activar la cámara de tu dispositivo móvil y **tener a mano tu documento de identidad**. Durante la grabación tendrás que mostrar tu documento por ambas caras, se tomará una captura del mismo y se grabará un vídeo. [Ver vídeo de proceso](#)

Para que la experiencia sea perfecta, **te recomendamos que realices todo el proceso en un lugar cómodo, tranquilo y bien iluminado (pero sin brillos)**, así como que tengas habilitado el "giro automático" o "auto-rotación" en tu dispositivo móvil.

Recuerda que durante el proceso **no deben verse ni escucharse a otras personas**.

He leído y acepto los [términos y condiciones de servicio](#).

**Comencemos**

Búsqueda 15° 0:32 04/11/2023

# Acreditar identidad

Solicitar Certificado - Sede | Recibida solicitud de certificad... | VIDEO-IDENTIFICACIÓN.

apus20.cert.fgmt.es/InterconexionOnboarding/OnBoarding?op=101

Aula Virtual: Entrar... | educaldade | Acceso » Servicios... | Conselleria de Educ... | acreditacion | Skyscanner | Busca... | Booking.com | We... | Home - INTEF | Login - Costa Cruises | Todos los marcadores

## Identificación remota por vídeo para la expedición del certificado de ciudadano

Todos los campos son obligatorios

**Código de solicitud**

Introduce tu código de solicitud de 9 dígitos que has recibido en tu correo electrónico

**DNI**

Introduce el número de tu documento de identidad

**Primer apellido**

Introduce tu primer apellido tal y cómo aparece en tu documento de identidad

**Teléfono móvil**

Introduce el número de tu dispositivo móvil. Te enviaremos un SMS para validarlo

**Confirma aquí tu teléfono móvil**

Vamos a realizar el proceso de vídeo-identificación. Necesitarás activar la cámara de tu dispositivo móvil y **tener a mano tu documento de identidad**. Durante la grabación tendrás que mostrar tu documento por ambas caras, se tomará una captura del mismo y se grabará un vídeo. [Ver vídeo de proceso](#)

Para que la experiencia sea perfecta, **te recomendamos que realices todo el proceso en un lugar cómodo, tranquilo y bien iluminado (pero sin brillos)**, así como que tengas habilitado el "giro automático" o "auto-rotación" en tu dispositivo móvil.

Recuerda que durante el proceso **no deben verse ni escucharse a otras personas**.

He leído y acepto los [términos y condiciones de servicio](#).

**Comencemos**

Búsqueda | 15° | 0:36 | 04/11/2023

# Acreditar identidad

Nos llegará un sms al móvil

Solicitar Certificado - Sede x Recibida solicitud de certificad x VÍDEO-IDENTIFICACIÓN. x +

apus20.cert.fmt.es/InterconexionOnboarding/ControllerOnBoardingPF

Aula Virtual: Entrar... educaldade Acceso » Servicios... Consellería de Educ... acreditacion Skyscanner | Busca... Booking.com | We... Home - INTEF Login - Costa Cruises >> Todos los marcadores

## Verificación del número de móvil

Necesitamos validar tu número de teléfono. Por favor, introduce el **código de verificación** que has recibido por SMS en tu dispositivo móvil

**Código de verificación**

Introduce el código numérico de 6 dígitos que has recibido por SMS

Continuar

¿ No has recibido ningún SMS? Pulsa [aquí](#) para obtener un nuevo código de verificación.

Búsqueda 15° ESP 04/11/2023 0:38

# Acreditar identidad

- Browser Tabs:** Solicitar Certificado - Sede, Recibida solicitud de certificad, VÍDEO-IDENTIFICACIÓN.
- Address Bar:** apus20.cert.fnm.es/InterconexionOnboarding/onBoardingSVPF
- Page Title:** Necesitamos verificar tu identidad
- Text:**

Ten a mano tu documento de identidad pues lo necesitarás para realizar la vídeo-identificación. Adicionalmente, te recomendamos que realices la operación en un lugar cómodo, tranquilo y bien iluminado. En pocos minutos habrás terminado.

Debes realizar el proceso con tu dispositivo móvil. Escanea el código QR que se muestra a continuación para comenzar.
- QR Code:** A large QR code is displayed in the center of the page, intended for scanning with a mobile device.
- Taskbar:** Windows taskbar at the bottom with search, task view, and various application icons. System tray shows time 0:41 and date 04/11/2023.

## Acreditar identidad

- 1-Con el móvil quitar foto al DNI primero de cara y después del revés.
- 2-Con el móvil quitar foto con la cámara interior a nosotros mismos.
- 3-Con el móvil hacer una prueba de vida consistente en enseñar nuestra cara y el DNI a la vez
- 4-Pagar 2,99+ impuestos y esperar 2 días hábiles al correo

# Acreditar identidad

## 3 ACREDITAR IDENTIDAD

MOSTRAREMOS  
NUESTRO DNI  
POR AMBAS  
CARAS

# Acreditar identidad

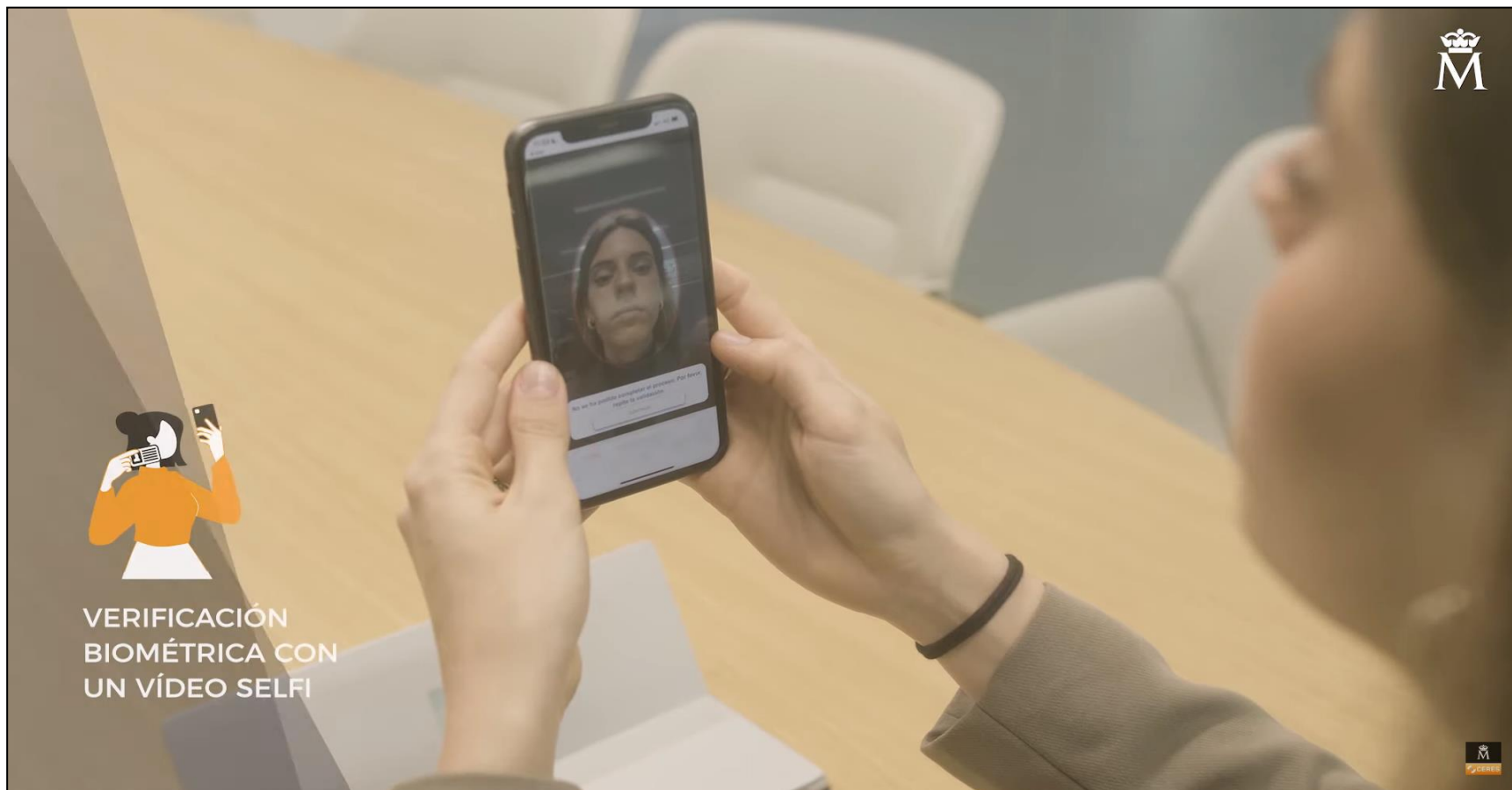

VERIFICACIÓN BIOMÉTRICA CON UN VÍDEO SELFÍ

# Acreditar identidad

## 4 DESCARGAR CERTIFICADO

DESCARGA TU NUEVO CERTIFICADO EN LA SEDE ELECTRÓNICA DE LA FNMT-RCM

## Acreditar identidad

- 1-Descargar certificado desde el correo
- 2-Hacer una copia
- 3-Instalarlo

# Autofirma

Portal Firma - Descargas

firmaelectronica.gob.es/Home/Descargas.html

GOBIERNO DE ESPAÑA PAE portal administración electrónica

Buscar

Firma electrónica

Ciudadanos Empresas Empleados-Públicos

## Descargas

Desde aquí puedes descargarte aquellas aplicaciones que necesites para firmar electrónicamente y otras utilidades o documentos.

### AutoFirma

autofirma@ Aplicación de firma electrónica desarrollada por el Ministerio de Asuntos Económicos y Transformación Digital. Al poder ser ejecutada desde el navegador, permite la firma en páginas de Administración Electrónica cuando se requiere la firma en un procedimiento administrativo.

- > AutoFirma 1.8.2 para Windows 32 bits
- > **AutoFirma 1.8.2 para Windows 64 bits**
- > AutoFirma 1.8.2 para Debian
- > AutoFirma 1.8.2 para Fedora Linux
- > AutoFirma 1.8.2 para OpenSUSE Linux
- > AutoFirma 1.8.2 para MacOS procesadores x64
- > AutoFirma 1.8.2 para MacOS procesadores M1
- > AutoFirma 1.7.2 para Windows 32 bits
- > AutoFirma 1.7.2 para Windows 64 bits
- > AutoFirma 1.7.1 para Linux
- > AutoFirma 1.7.1 para MacOS

### Plugin de Huella Digitales v1.0

autofirma@ Plugin para el cálculo y la comprobación de hashes versión v1.0. El componente permite generar ficheros de hashes con el hash de un fichero o de todos los ficheros de un directorio. También permite comprobar que un fichero de hashes es válido seleccionando el fichero o directorio a partir de...

https://estaticos.redsara.es/comunes/autofirma/currentversion/AutoFirma64.zip

# Autofirma

- AutoFirma 1.8.2 para MacOS procesadores x64
- AutoFirma 1.8.2 para MacOS procesadores M1
- AutoFirma 1.7.2 para Windows 32 bits
- AutoFirma 1.7.2 para Windows 64 bits
- AutoFirma 1.7.1 para Linux
- AutoFirma 1.7.1 para MacOS

An installation assistant window titled "Instalador de AutoFirma (Cliente @firma)" is overlaid on the page. It features a large red '@' symbol and the text "Bienvenido al Asistente de Instalación de AutoFirma". The window contains the following text:

Este programa instalará AutoFirma en su ordenador.  
Se recomienda que cierre todas las demás aplicaciones antes de iniciar la instalación. Esto hará posible actualizar archivos relacionados con el sistema sin tener que reiniciar su ordenador.  
Presione Siguiente para continuar.

At the bottom of the window are "Siguiente >" and "Cancelar" buttons. The Windows taskbar at the bottom shows the search bar, system tray, and the date/time "04/11/2023 0:52".

# Autofirma

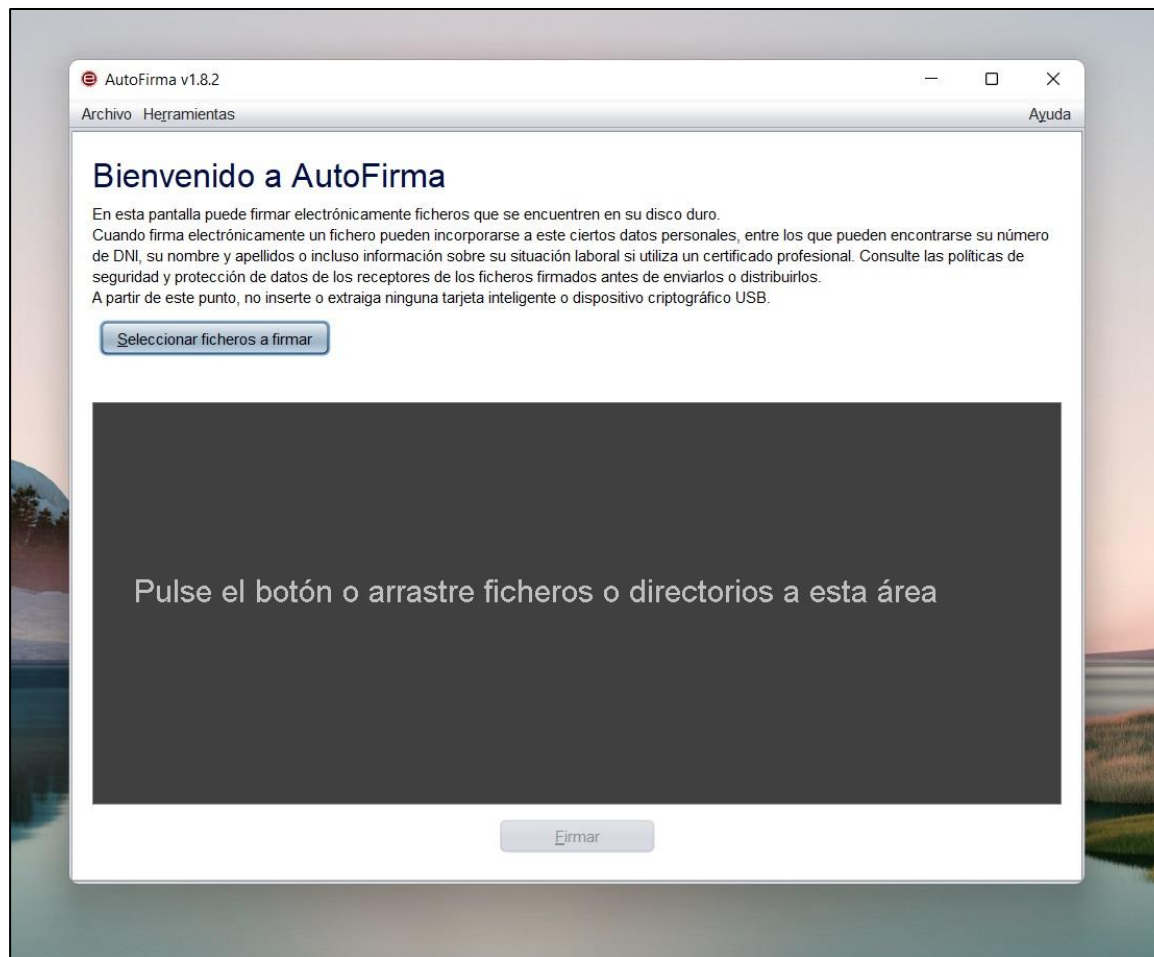

# Autofirma

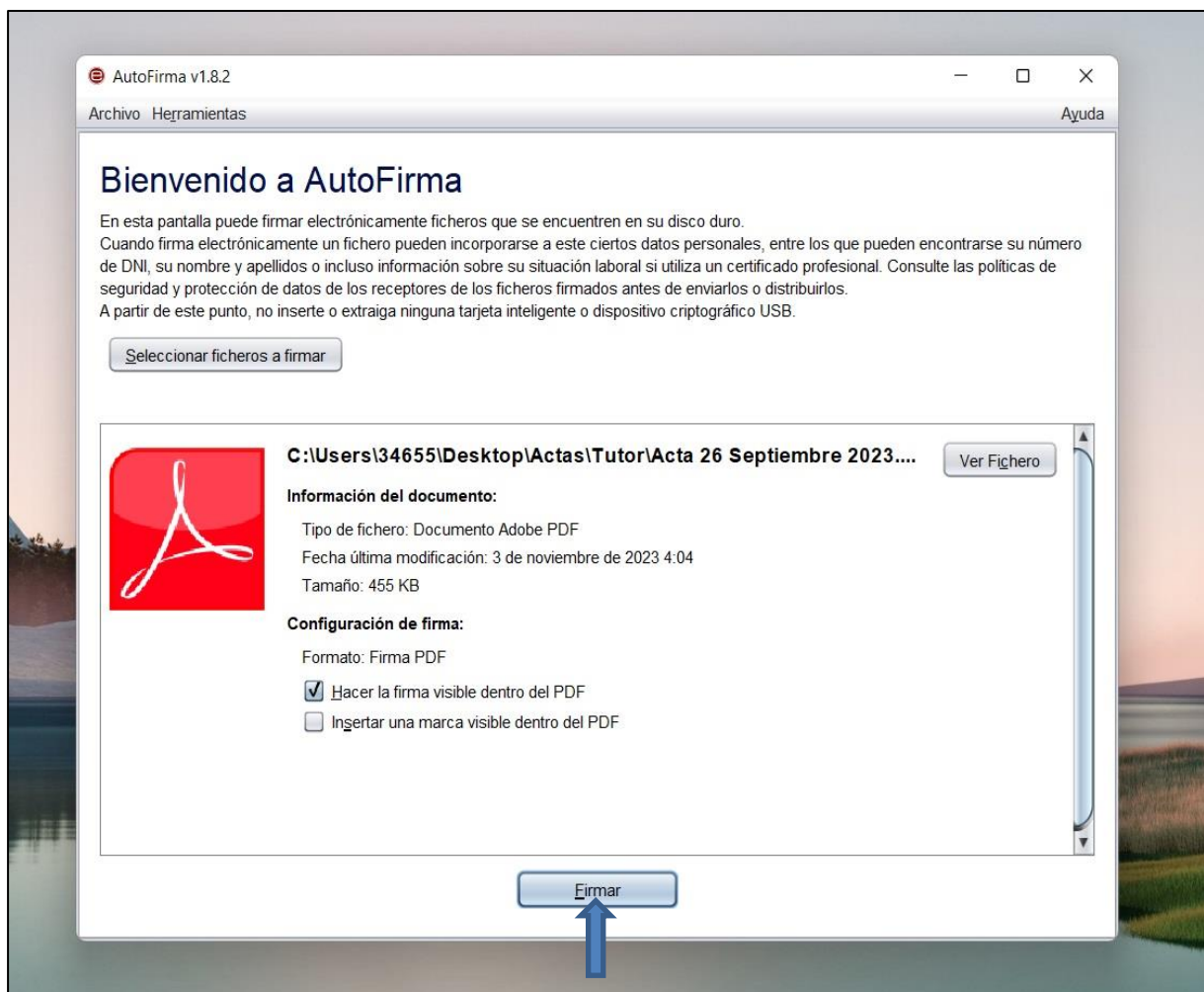

# Autofirma

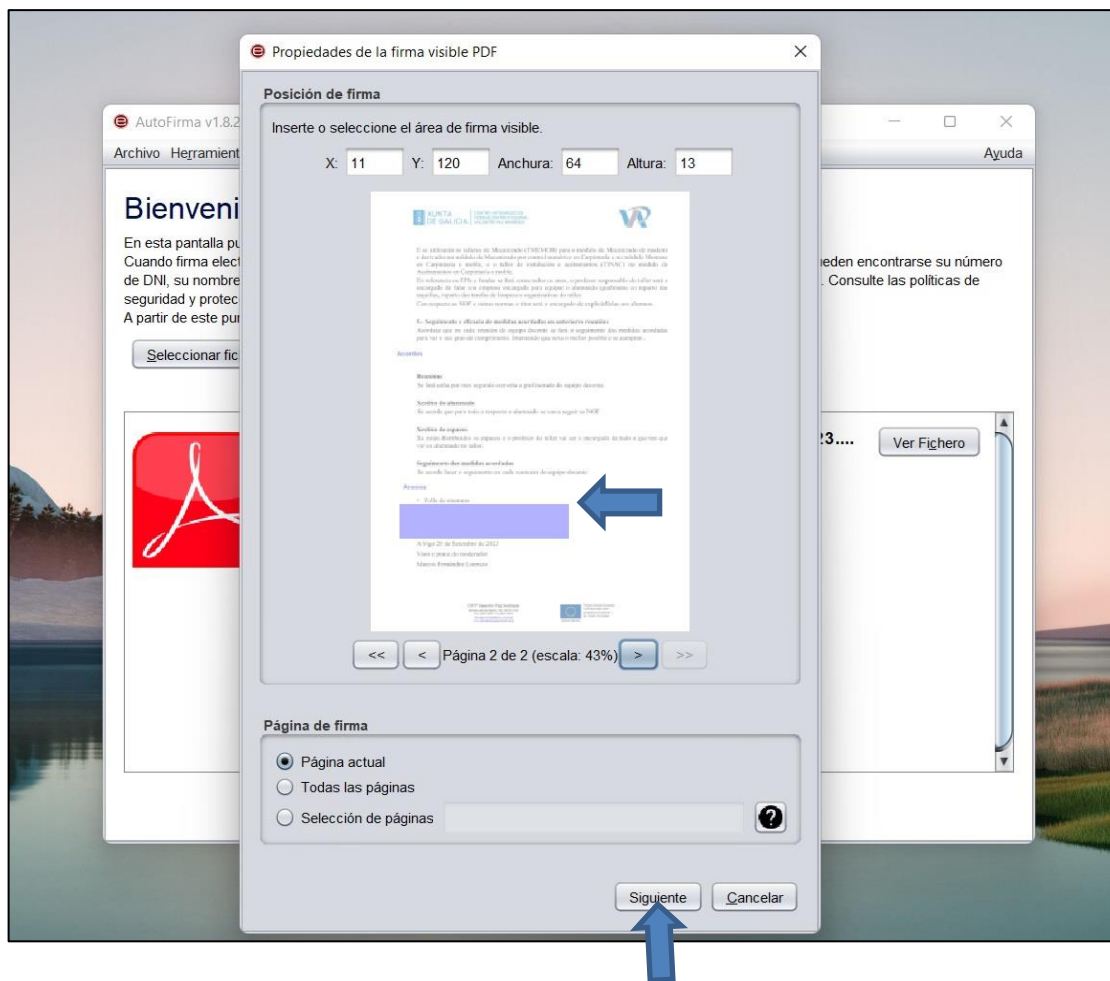

# Autofirma

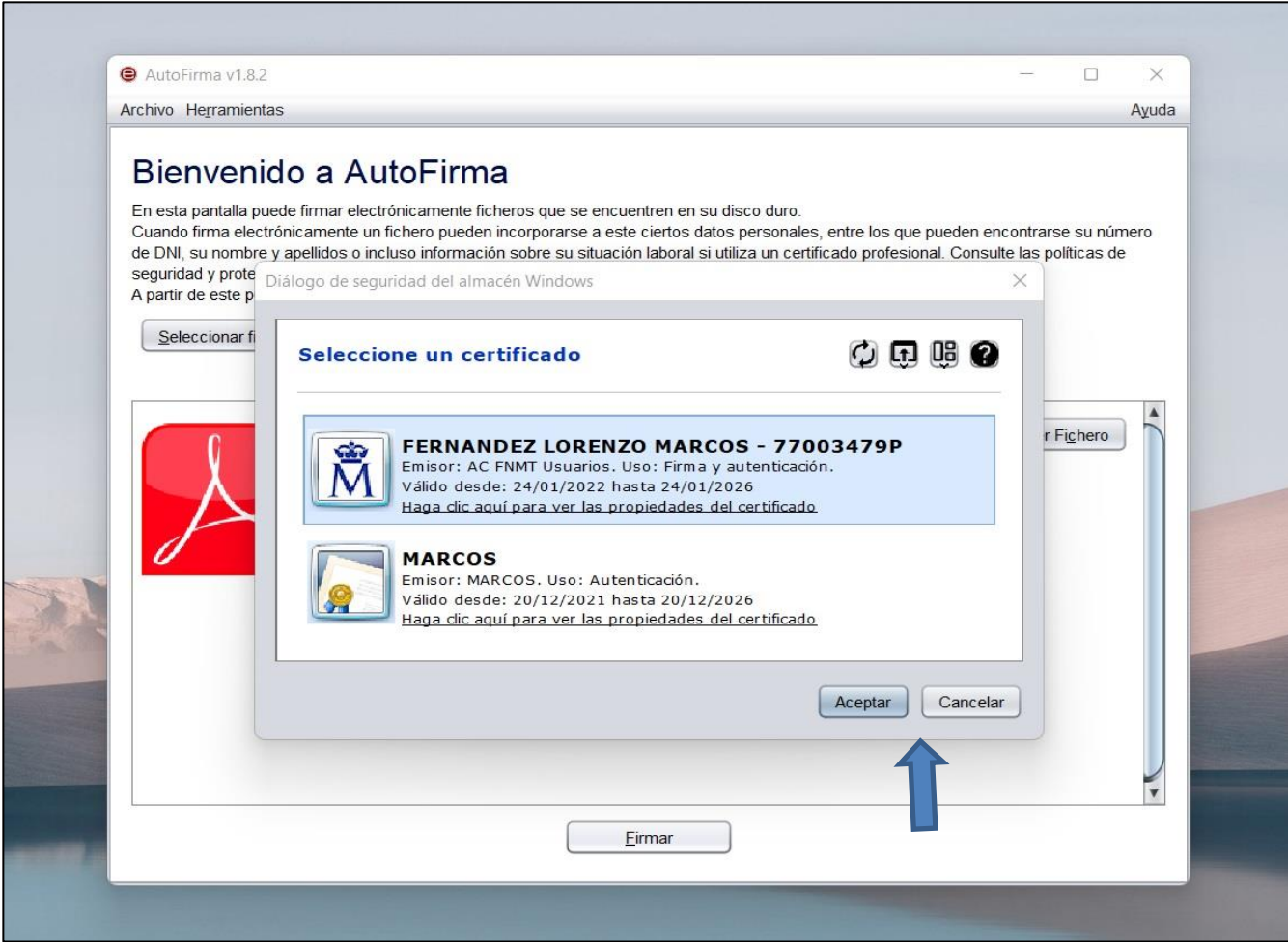

# Autofirma

Acta 1 reunión tutoría ... x + Crear

Todas las herramientas Editar Convertir Firmar

Buscar texto o herramientas

Todas las herramientas x

Firmado y todas las firmas son válidas. Panel de firma

Exportar un PDF

Editar un PDF

Crear un PDF

Combinar archivos

Organizar páginas

Agregar comentarios

Solicitar firmas electrónicas

Digitalizar y OCR

Proteger un PDF

Censurar un PDF

Comprimir un PDF

Preparar formulario

Rellenar y firmar

Ver más

Convierta, edite y firme electrónicamente formularios en PDF.

Prueba gratis de 7 días

programados. Todos os profesores.

**Revisión de faltas acontecidas por módulos.**  
Como di a normativa, o apercibimento será do 6% por faltas inxustificadas e a perda de avaliación é do 10%. Neste momento non hai ningún apercibimento. Todos os profesores.

**Seguimento e eficacia de medidas acordadas en anterior/es reunión/s (no caso)**  
Esta é a primeira reunión.

**AVALIACIÓN INICIAL**  
Polo momento non hai medidas que tomar con ningún alumno.

**Anexos**

- Folla de sinaturas

Firmado por FERNANDEZ LORENZO MARCOS - \*\*\*0347\*\*  
el día 11/10/2023 con un certificado emitido por  
AC FNMT Usuarios

Visto e prace do moderador  
Marcos Fernández Lorenzo

CIFP Valentín Paz Andrade  
Estrada vella de Madrid, 190. 36214 VIGO  
Tfno. 886110857. Fax 886110878  
info.cafp.andrade@edu.xunta.gal

Fondo Social Europeo  
Cofinanciado polo  
programa Erasmus +  
da Unión Europea

Búsqueda

15°

ESP

1:04

04/11/2023