

# CONSTRUÍNDO O CAMIÑO Á UTOPIÍA

ESTRATEGIAS PARA UNHA ESCOLA INCLUSIVA E A ATENCIÓN Á DIVERSIDADE

RAMÓN COSTAS E VELI FARIÑA

**D**  **OWN**

Pontevedra

XUNTOS  
Asociación  
Síndrome  
de Down



**TODOS E TODAS SOMOS  
XENIOS.  
PERO SE XULGAS A UN PEIXE  
POLA SÚA HABILIDADE  
PARA TREPAR A UNHA  
ÁRBORE,  
PASARÁ TODA A SÚA VIDA  
PENSANDO QUE É UN INÚTIL.**

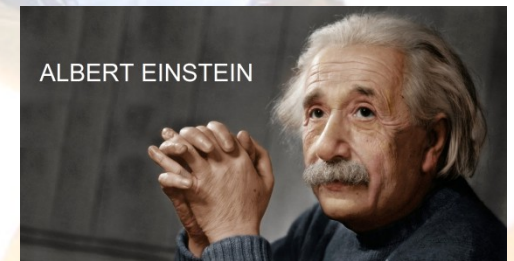





A  
Asociación  
Down  
Pontevedra  
"Xuntos"

A ÁREA DE  
INCLUSIÓN  
EDUCATIVA

Pautas  
metodolóxicas  
Para alumn@s  
coa Síndrome de  
Down

METODOLOXÍ  
AS  
INCLUSIVAS

A  
Asociación  
Down  
Pontevedra  
"Xuntos"

DOWN  
Pontevedra

XUNTOS  
Asociación  
Síndrome  
de Down

Down Pontevedra "Xuntos" é unha **asociación de nais, pais e familiares que traballa pola inclusión das persoas coa Síndrome de Down**. Nace un 26 de Decembro de 1991, despois de que un grupo de familiares de persoas coa Síndrome de Down (motivados principalmente pola falta de servizos de apoio) decidiran xuntarse para acadar un **obxectivo común: mellorar a calidade de vida** das persoas coa Síndrome de Down e como consecuencia conseguir a participación destas persoas en todos os ámbitos (**escolar, familiar, social, laboral ...**).

Na actualidade Down Pontevedra "Xuntos" presta atención a persoas coa Síndrome de Down e outras discapacidades intelectuais, da **zona norte da provincia de Pontevedra** e poboacións limítrofes que poidan verse beneficiadas.

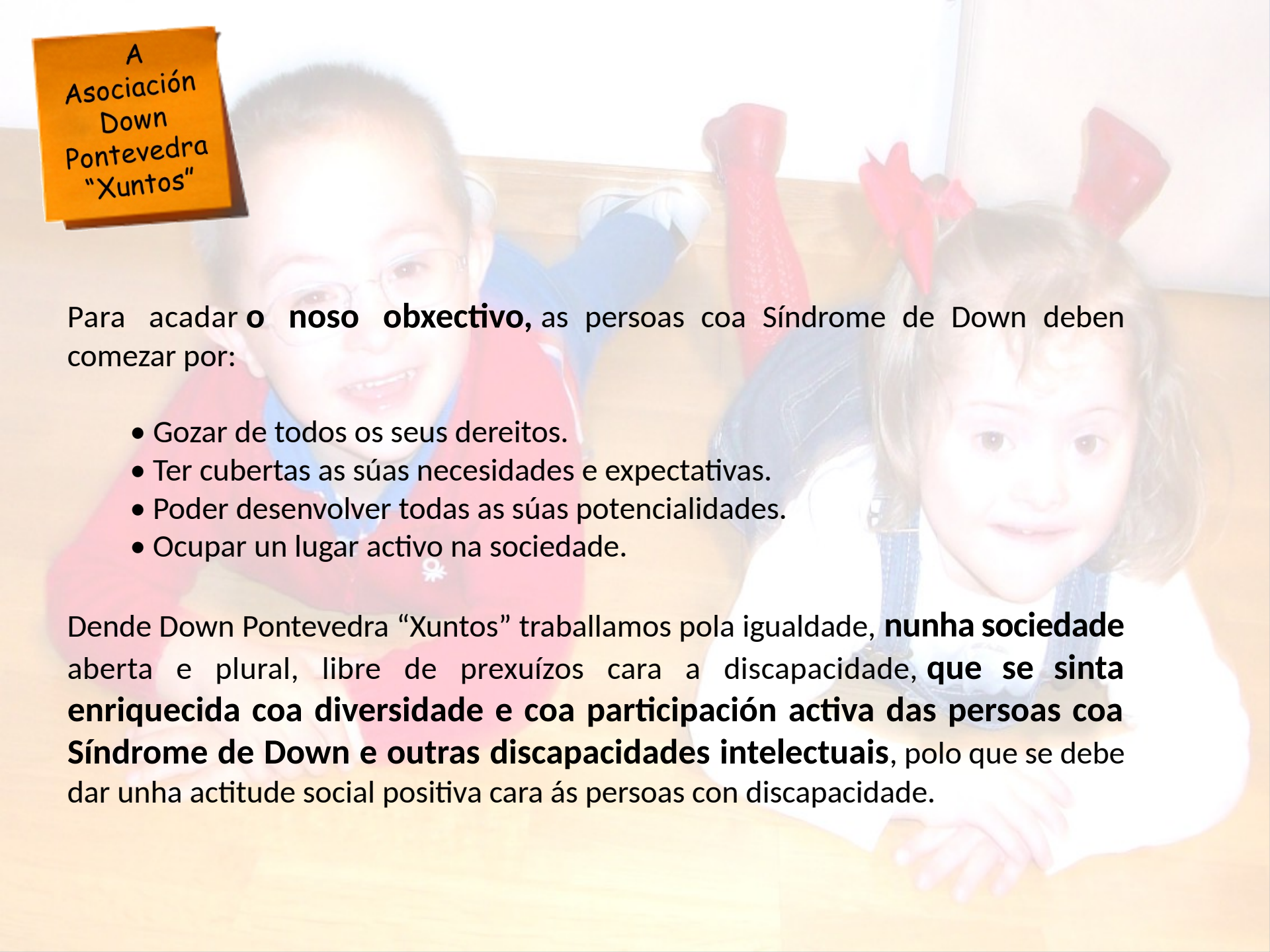

A  
Asociación  
Down  
Pontevedra  
"Xuntos"

Para acadar **o noso obxectivo**, as persoas coa Síndrome de Down deben comezar por:

- Gozar de todos os seus dereitos.
- Ter cubertas as súas necesidades e expectativas.
- Poder desenvolver todas as súas potencialidades.
- Ocupar un lugar activo na sociedade.

Dende Down Pontevedra "Xuntos" traballamos pola igualdade, **nunha sociedade aberta e plural**, libre de prexuízos cara a discapacidade, **que se sinta enriquecida coa diversidade e coa participación activa das persoas coa Síndrome de Down e outras discapacidades intelectuais**, polo que se debe dar unha actitude social positiva cara ás persoas con discapacidade.



A  
Asociación  
Down  
Pontevedra  
"Xuntos"

Respecto aos nosos **sinais de identidade**, poderíamos destacar:

- **Aposta pola normalización e a inclusión.**
- Aposta polo uso de **servizos ordinarios** da comunidade.
- Colaboración con outras entidades e colectivos.

DIS significa que hai algunha dificultade ...,  
E CAPACIDADE, refírese a todo o que as persoas somos  
capaces de facer.

As persoas somos capaces de facer moitas cousas.

Dicir que todas as persoas son capaces  
de facelo TODO quizás sexa algo  
esaxerado: porque quen máis quen menos  
ten algunha dificultade para facer algo ...

**CAPACIDADES**

**DIFERENTES**

A  
Asociación  
Down  
Pontevedra  
"Xuntos"

# TRABALLO EN REDE



<https://www.youtube.com/watch?v=c21ox26XcLo&feature=youtu.be>



A  
Asociación  
Down  
Pontevedra  
"Xuntos"

Down  
Pontevedra  
"Xuntos"  
ofrece  
distintos  
programas  
organizados en  
torno ao noso  
Servizo de  
Promoción da  
Autonomía  
Persoal, SEPAP

## SEPAP

(Servizo de Promoción de Autonomía Personal)

### ÁREA TRANSVERSAL

- Programa de Familias
- Programa de Sensibilización

### ÁREA DE ATENCIÓN TEMPERÁ (0-6 anos)

- Programa de Atención  
Temperá

### ÁREA COMPLEMENTARIA (a partir de 12 anos)

- Programa de Ocio
- Programa de Expresión  
Corporal

### ÁREA DE INCLUSIÓN EDUCATIVA (3-21 anos)

- Programa de Coordinación  
con Centros
- Programa de Apoio  
Personalizado
  - Logopedia
  - Apoio-Educativo
  - Autonomía

### ÁREA DE VIDA ADULTA E INDEPENDIENTE (a partir de 21 anos)

- Programa de Inclusión Social
- Programa de Envelhecimento  
Activo (en proceso)
- Programa de Vida  
Independiente, (en proceso)

### ÁREA DE FORMACIÓN E EMPREGO (a partir de 16 anos)

- Programa de Emprego con  
Apoio
- Programa de Inclusión  
Laboral: Formación para o  
emprego



A ÁREA DE  
INCLUSIÓN  
EDUCATIVA



## ÁREA DE INCLUSIÓN EDUCATIVA (3-21 años)

- Programa de Coordinación con Centros
- Programa de Apoyo Personalizado
  - Logopedia
  - Apoyo-Educativo
  - Autonomía

A ÁREA DE  
INCLUSIÓN  
EDUCATIVA

# PROGRAMA DE APOIO PERSOALIZADO



APOIO EDUCATIVO ♀



AUTONOMIA



LOGOPEDIA



## PROGRAMA DE COORDINACIÓN CON CENTROS

Atendendo ao dereito á educación en igualdade de oportunidades que teñen os nen@s e adolescentes, consideramos a inclusión no **sistema educativo ordinario como a opción máis axeitada** para o desenvolvemento das persoas coa Síndrome de Down.

A **finalidade** é promover e facilitar a inclusión escolar dos alumnos coa síndrome de Down e de todos os alumnos con discapacidade intelectual no sistema educativo ordinario. E para conseguilo mantemos unha colaboración directa e estreita cos centros para conxuntamente conseguir mellorar a súa inclusión.

No propósito de dinamizar experiencias educativas de calidade promovemos metodoloxías inclusivas. **Mellorar a educación é facela inclusiva.**

# PROGRAMA DE COORDINACIÓN CON CENTROS

## INTEGRACIÓN VERSUS INCLUSIÓN

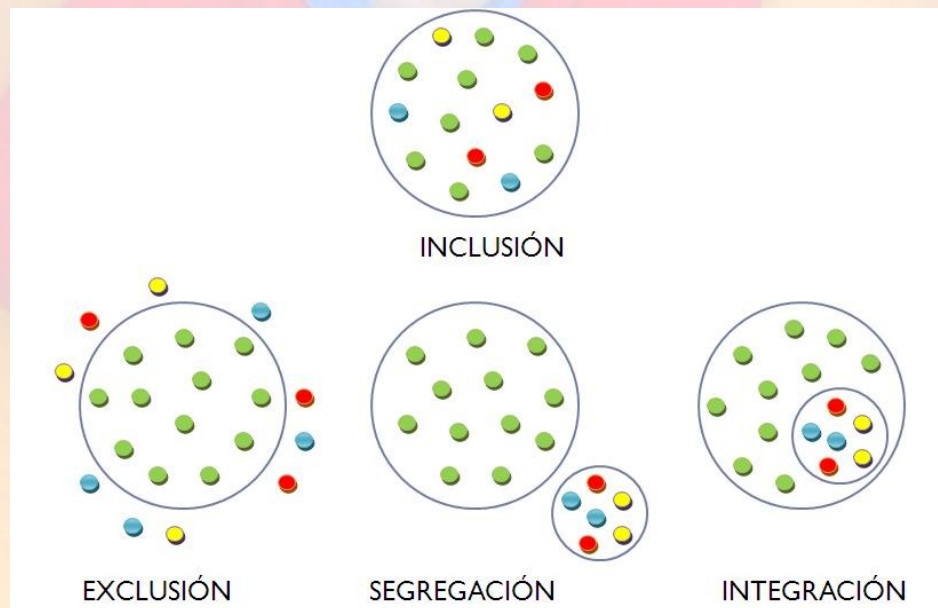

Es aceptar la  
diferencia

Habla de necesidades  
educativas

Se centra  
en el déficit

La respuesta educativa  
es segregadora.  
El alumno sale  
del aula  
y cuando está en ella  
hace otra tarea. Pocas  
veces participa en el  
aula.

Apoyo siempre fuera  
del aula.

Es acoger la  
diferencia

Habla de barreras  
a la participación,  
al progreso,  
al aprendizaje

Se fija en las  
capacidades  
de todo el alumnado  
para desarrollarlas  
en el aula

La respuesta  
educativa es  
inclusiva.  
El alumno está  
presente en el aula,  
participando  
y progresando con  
todos sus  
compañeros.

Apoyo dentro del  
aula. Dos profesores  
para trabajar de  
forma cooperativa  
con todos  
los alumnos.



A ÁREA DE  
INCLUSIÓN  
EDUCATIVA

# PROGRAMA DE COORDINACIÓN CON CENTROS

Información,  
orientación e  
asesoramento

Sensibilización na aula      Adaptacións de  
materiais

<https://www.youtube.com/watch?v=yuGyREbI7II>

<http://downgalicia.org/recursos-educativos/>

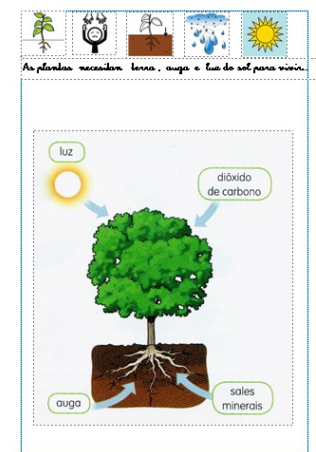
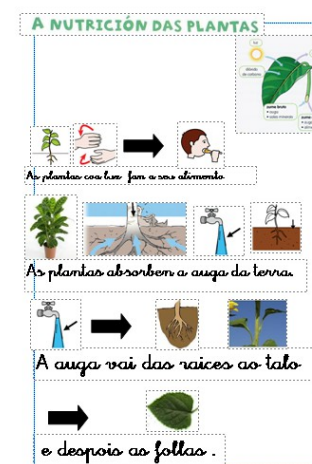

# COÑECER A SÍNDROME DE DOWN E AS SÚAS CARACTERÍSTICAS

Que é a Síndrome de Down?

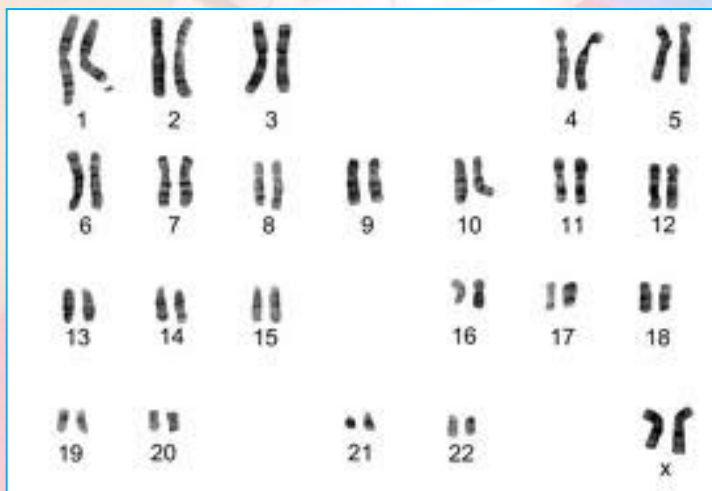

Cariotipo dunha persoa  
SEN Síndrome de Down  
46 cromosomas 23 pares.

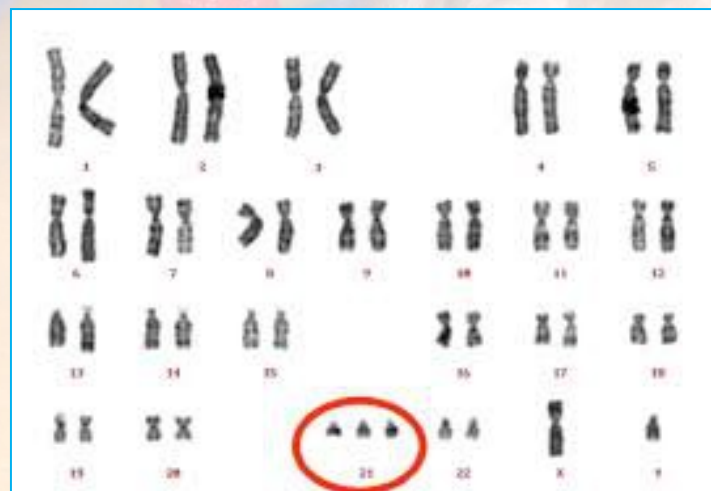

Cariotipo dunha persoa CON  
Síndrome de Down  
47 cromosomas

... Só unha pequena diferenza



# COÑECER A SÍNDROME DE DOWN E AS SÚAS CARACTERÍSTICAS

## Tipos de Síndrome de Down:

**Trisomía libre ou simple:** tres cromosomas no par 21

**Mosaicismo o trisomía en mosaico:** nas primeira división das células hai 46 cromosomas pero posteriormente unha célula pasa a ter 47, e despois hai células con 46 cromosomas e outras con 47.

**Traslocación cromosómica:** un cromosoma ou un anaco únese a outro cromosoma (normalmente o 14)

Existe a crenza de que hai diferentes graos ou niveis de síndrome de Down. Isto é completamente erróneo. O que ocorre é que as características xenéticas da trisomía 21 móstranse de maneira diferente en cada persoa nas áreas cognitiva, motora e lingüística.

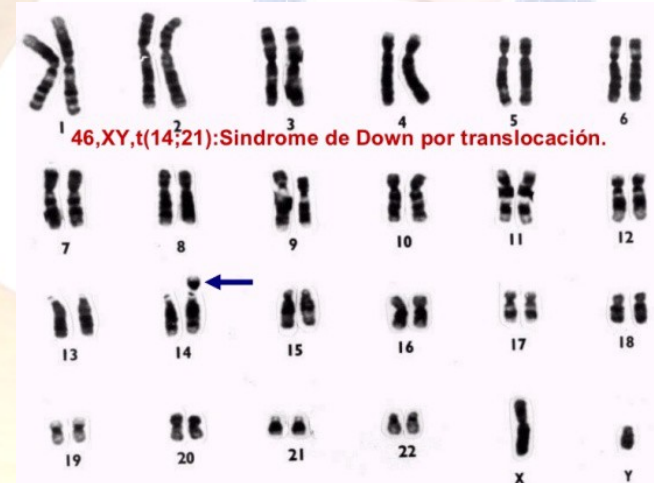

# COÑECER A SÍNDROME DE DOWN E AS SÚAS CARACTERÍSTICAS

E isto repercute en ...

Esta alteración xenética condiciona a estrutura e a función do cerebro e do sistema nervioso, e inflúe sobre a aprendizaxe e a conduta das persoas coa Síndrome de Down, pero estas manifestacións son moi variables.

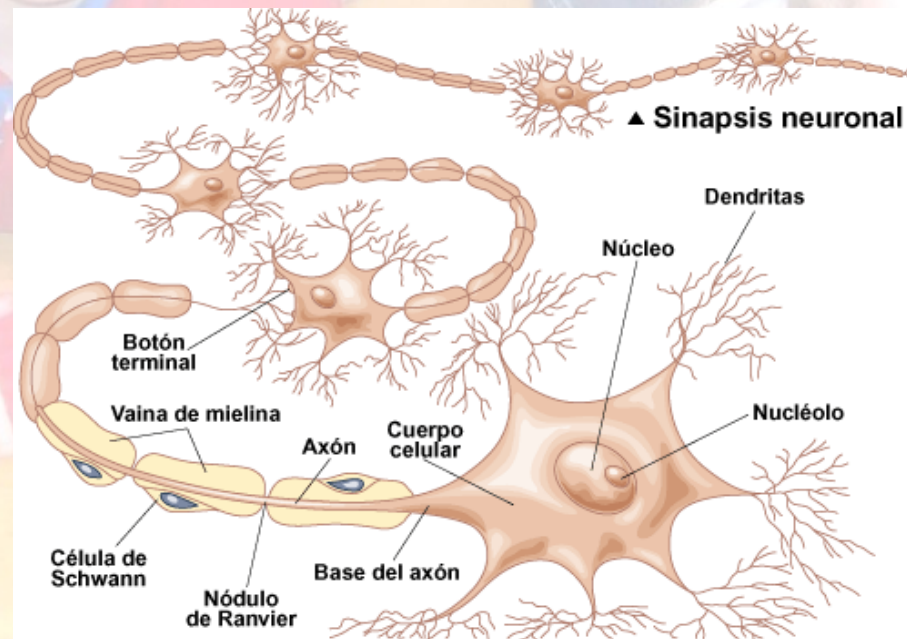



# COÑECER A SÍNDROME DE DOWN E AS SÚAS CARACTERÍSTICAS

... e nuns rasgos físicos comúns

- Hipotonía muscular marcada (falta de forza nos músculos).
- Discapacidade intelectual.
- Fisonomía característica : ollos nesgados e raíz nasal deprimida.
- Pescozo máis curto
- Boca pequena e padal alto (protrusión da lingua)
- Cardiopatías conxénitas (nun 40-50 %)
- Dedos curtos e máis anchos
- Pliegue da man continuo...

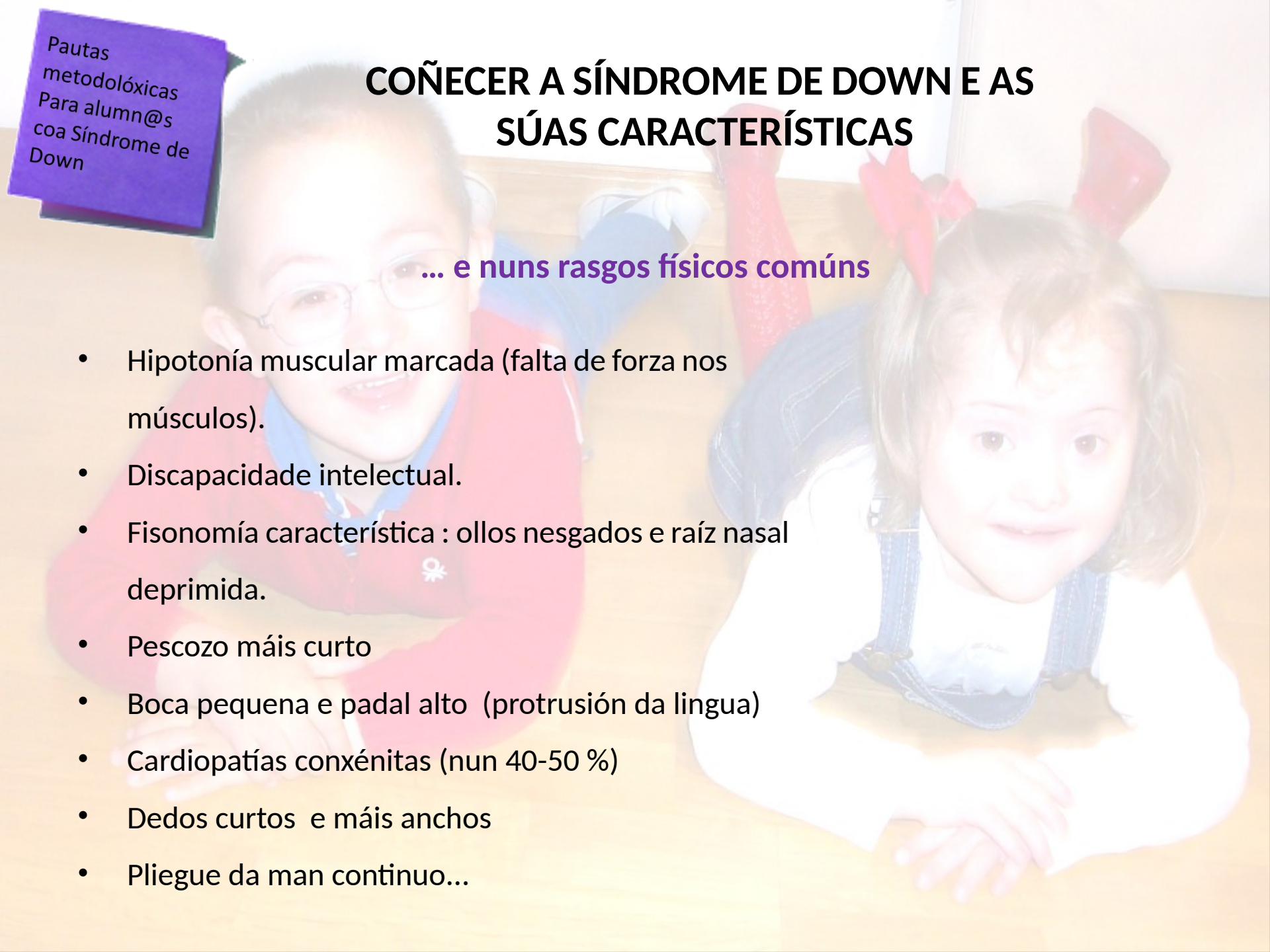

Pautas  
metodolóxicas  
Para alumn@s  
coa Síndrome de  
Down

# COÑECER A SÍNDROME DE DOWN E AS SÚAS CARACTERÍSTICAS

**PERO,**

Os límites no desenvolvemento van a depender moi directamente da adecuada atención afectiva, educativa e social, aplicada dende os primeiros momentos, que van a influir sobre o desenvolvemento das súas potencialidades.

**Aumento da sensibilización:** mellora da saúde, educación, ...

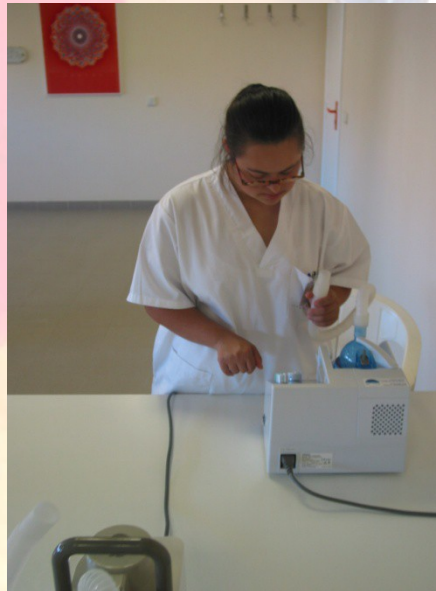



Pautas  
metodológicas  
Para alumn@s  
coa Síndrome de  
Down

# COÑECER A SÍNDROME DE DOWN E AS SÚAS CARACTERÍSTICAS

EMPATIZAR

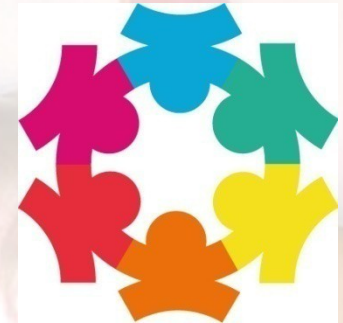

<http://www.laopinioncoruna.es/multimedia/videos/sociedad/2015-03-24-12270-sin-mis-manos.html>

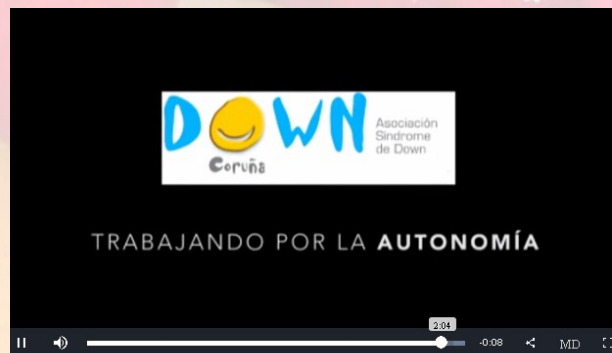

# COÑECER A SÍNDROME DE DOWN E AS SÚAS CARACTERÍSTICAS

## CARACTERÍSTICAS

- \* Tempo de resposta máis lento.
- \* Lentitude no ritmo da aprendizaxe
- \* Traballar do concreto ao abstracto.
- \* Dificultades na fala, pero mellor a comprensión
- \* Cústalles entender o dobre sentido.
- \* En moitos casos hai que ensinarlles de xeito explícito o que outros adquiren espontaneamente.
- \* Dificultades na aprendizaxe dos cálculos matemáticos.





# COÑECER A SÍNDROME DE DOWN E AS SÚAS CARACTERÍSTICAS

## CARATERÍSTICAS

### DIFICULTADES DE ATENCIÓN

- \* Impulsividade cara a tarefa.
- \* Cústalle traballar de xeito autónomo.
- \* Tendencia a eludir tarefas que perciben complicadas (teñen ampla experiencia de fracaso)

### REPERCUSIÓNS NA APRENDIZAXE

### SOLUCIÓNS

- \* Cambiar asiduamente de actividade para evitar fatiga
- \* Necesitan moita motivación.
- \* Hai que potenciar as súas capacidades e non centrarse nas súas carencias.
- \* O traballo ten que ser o máis semellante posible ao dos compañeir@s.
- \* É preciso proporcionarlles un control externo (físico ,verbal, premios)

63	44	76	23	76
<u>+26</u>	<u>+54</u>	<u>+21</u>	<u>+51</u>	<u>+23</u>

34	67	73	55	45
<u>+22</u>	<u>+12</u>	<u>+15</u>	<u>+42</u>	<u>+31</u>

63	63	24	34	27
<u>+22</u>	<u>+21</u>	<u>+63</u>	<u>+34</u>	<u>+71</u>

# COÑECER A SÍNDROME DE DOWN E AS SÚAS CARACTERÍSTICAS

## CARATERÍSTICAS

DÉFICITS NA PERCEPCIÓN E NA DISCRIMINACIÓN.

Teñen maiores dificultades coa percepción auditiva que coa visual.

REPERCUSIÓNS  
NA  
APRENDIZAXE

- \* Responde peor ás ordes que se lle dan oralmente.
- \* Dificultades para seguir as instrucións dadas ao grupo

SOLUCIÓNS

- \* Utilizar unha linguaxe clara e concisa.
- \* Darlle as instrucións de xeito individual, pero dentro do marco “grupo”.
- \* Utilizar apoio visual favorecerá a súa comprensión.



# COÑECER A SÍNDROME DE DOWN E AS SÚAS CARACTERÍSTICAS

## CARATERÍSTICAS

LENTITUDE NAS RESPOSTAS ÁS ORDES DADAS

REPERCUSIÓNS  
NA  
APRENDIZAXE

\* Ritmo de aprendizaxe lento

SOLUCIÓNS

- \* Darlle tempo para responder.
- \* Ter en conta a novidade da tarefa e a súa complexidade (prolongará o tempo de reacción)
- \* Debemos seleccionar os obxectivos máis funcionais e importantes para o desenvolvemento do neno/a.

Pautas  
metodolóxicas  
Para alumn@s  
coa Síndrome de  
Down

# COÑECER A SÍNDROME DE DOWN E AS SÚAS CARACTERÍSTICAS

## CARATERÍSTICAS

### PROCESAMENTO DEFECTUOSO DA INFORMACIÓN

Presentan maiores dificultades no procesamento secuencial e simultáneo.

REPERCUSIÓNS  
NA  
APRENDIZAXE

\*Dificultades na comprensión e interiorización das instrucións que reciben.

SOLUCIÓNS

- \* Dar as ordes dunha en unha.
- \* Manter o contacto visual mentres se lle dá unha orde directa, e así centrará mellor a atención e procesará mellor a orde captada.



# COÑECER A SÍNDROME DE DOWN E AS SÚAS CARACTERÍSTICAS

## CARATERÍSTICAS

DÉFICITS DE MEMORIA A CURTO E LONGO PRAZO.

Dificultades para xeneralizar a diferentes contextos o aprendizaxe.

REPERCUSIÓNS  
NA  
APRENDIZAXE

- \*Déficits na consolidación das aprendizaxes.
- \*Dificultades para gravar e reter varias ordes seguidas.

SOLUCIÓNS

- \*Propoñer un gran número de experiencias, repetindo as tarefas con materiais e actividades moi variados.
- \*Ofrecerlle sempre moitas oportunidades de éxito.
- \*As aprendizaxes que sexan prácticas, útiles e funcionais, aplicables de xeito inmediato ou cercano, sempre que sexa posible.

# COÑECER A SÍNDROME DE DOWN E AS SÚAS CARACTERÍSTICAS

## CARATERÍSTICAS

MAIOR DEBILIDADE NO PROCESAMENTO POLO CANAL  
AUDITIVO - VERBAL

REPERCUSIÓNS  
NA  
APRENDIZAXE

\*É o canal máis utilizado nas aulas

SOLUCIÓNS

- \*Funcionan mellor co canal visual - motor.
- \*Aprenden con maior facilidade si apoiamos con signos, xestos, sinais, imaxes, debuxos, pictogramas, gráficos ...
- \* **Aproveitar a súa capacidade de imitación para reforzar a adquisición de aprendizaxes.**
- \*As explicacións das actividades deben ser curtas, claras e concretas.
- \*Utilizar vocabulario significativo. "Calcula, define" son termos que nos lles din nada.

# COÑECER A SÍNDROME DE DOWN E AS SÚAS CARACTERÍSTICAS

## CARATERÍSTICAS

TEÑEN DIFICULTADES PARA A LINGUAXE EXPRESIVA

REPERCUSIÓNS  
NA  
APRENDIZAXE

\*Dificultades para dar respostas verbais.

SOLUCIÓNS

- \*Dá mellor as respostas motoras, o cal hai que ter en conta (pode entender unha orden pero non ser capaz de dar unha resposta verbal).
- \*Darlle a posibilidade de expresar o que sabe con outras ferramentas que non se reduza á expresión verbal.
- \*Os xestos poden ser un apoio para comunicarse. A medida que van sendo capaces de verbalizar a palabra, abandonan o xesto.



Pautas  
metodolóxicas  
Para alumn@s  
coa Síndrome de  
Down

# COÑECER A SÍNDROME DE DOWN E AS SÚAS CARACTERÍSTICAS

## CARATERÍSTICAS

CÚSTALLES INTERACCIONAR E TRABALLAR NUN GRUPO

REPERCUSIÓNS  
NA  
APRENDIZAXE

Teñen dificultades para relacionarse, pedir, .....

Teñen menos capacidade de resposta e reacción ao ambiente.

Non solen pedir axuda cando atopan dificultade na realización dunha tarefa (porque non saben que facer, por falta de iniciativa ou porque reciben axuda sen solicitala)

Acostúmanse a esperar que os apoiem.(o necesiten ou non)

SOLUCIÓNS

\*Precisan adestrar as habilidades sociais.

\*Promover a inclusión en todos os espazos, incluído o recreo, para o que hai que organizar xogos para ensinalles tamén a participar no tempo de recreo.

\*A aprendizaxe cooperativa é unha metodoloxía que atende á diversidade e favorece a inclusión de todo o alumnado.

\*Para que aprendan a traballar en grupo previamente hai que traballar a cohesión do grupo, o clima de aula

Pautas  
metodolóxicas  
Para alumn@s  
coa Síndrome de  
Down

# COÑECER A SÍNDROME DE DOWN E AS SÚAS CARACTERÍSTICAS

ALGÚNS APUNTES

<https://www.youtube.com/watch?v=zs5whN2QcGY>

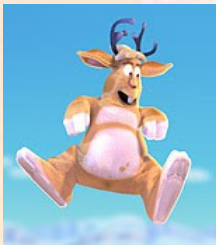

- \* Aumenta a súa motivación cando os demais poden ver o seu traballo e o valoran.
- \* Evitar a dependencia do mestre/a e dos compañeir@s.
- \* É necesario que o traballo autónomo, sen supervisión, se teña como obxectivo desde idades temperás.
- \* Fixarse nas capacidades dos nen@s e solventar as súas dificultades cos apoios que se precisen e canto máis naturais e espontáneos mellor.
- \* Hai que esixirlle que fagan solos o que saben facer sen axuda.
- \* Hai que ensinarlles cousas que os nenos/as sen discapacidade intelectual aprenden por si solos.
- \* **Rebote inclusivo:** Todo aquilo que sexa imprescindible para favorecer a aprendizaxe do alumnado coa SD ou DI tamén vai positivo para a aprendizaxe dos seus compañeiros/as.
- \* **EXPERIMENTAN MOITOS FRACASOS. BAIXA AUTOESTIMA.**

# COÑECER A SÍNDROME DE DOWN E AS SÚAS CARACTERÍSTICAS

## Coidemos a nosa linguaxe

Deberíamos desterrar do noso léxico expresións desfasadas tales como “individuos/as que sofren, padecen ou están afectados/as pola Síndrome de Down”, e referirnos **SEMPRE** ó termo persoas: **Persoas coa Síndrome de Down, nenos/as coa Síndrome de Down...**

O axeitado é referirnos sempre a **nenos/as, mozos/as ou adultos/as ... coa Síndrome de Down.**





# COÑECER A SÍNDROME DE DOWN E AS SÚAS CARACTERÍSTICAS

## MITOS E REALIDADES

### MITOS E REALIDADES DAS PERSOAS COA SÍNDROME DE DOWN

**MITO:** É unha enfermidade.

**REALIDADE:** *A síndrome de Down é unha variación xenética producida pola presenza dun cromosoma extra no par 21.*

**MITO:** Son nenos eternamente e non alcanzan os obxectivos normais da vida.

**REALIDADE:** Coa educación e apoios axeitados, a maioría aprenden a ler, asisten a escolas ordinarias e desenvolven unha vida plena como adultos/as.

**MITO:** Sempre están felices e son cariñosos.

**REALIDADE:** Cada un ten o seu carácter e estados de ánimo variables coma calquera persoa.

Pautas metodológicas  
Para alumn@s  
coa Síndrome de  
Down

## Pirámide de aprendizaxe de Edgar Dale

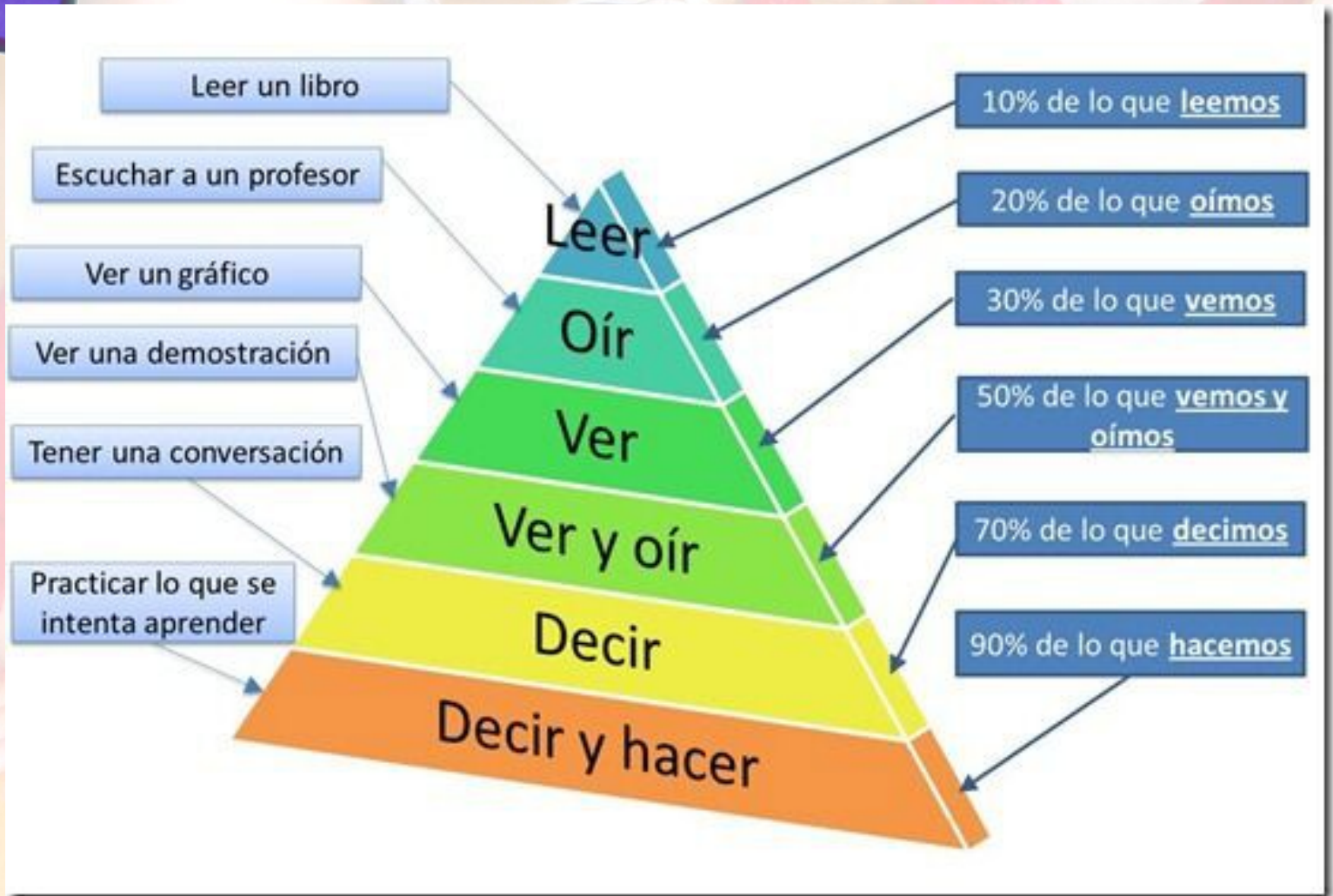

## **SOBRAN OS MOTIVOS...**

No **Decreto 229/2011** de Atención á diversidade recóllese:

“Na resposta educativa á diversidade priorizaranse as medidas de carácter ordinario e normalizador. As de carácter extraordinario só se levarán a cabo unha vez esgotadas as anteriores. (Artigos 4 e 7). Entre as medidas ordinarias de atención á diversidade inclúense:

**c) Metodoloxías baseadas no traballo colaborativo en grupos heteroxéneos, titoría entre iguais, aprendizaxe por proxectos e outras que promovan a inclusión.**



## SOBRAN OS MOTIVOS...

### EXISTE DIVERSIDADE DENTRO DO GRUPO

- Uns/unhas son máis capaces e outros/as menos ...
- Uns/unhas saben que deben facer e como facelo ou... pedir axuda se a necesitan.
- Uns/unhas teñen moitas dificultades de aprendizaxe e outros/as menos ou ningunha.
- Outros/as non saben que deben facer nin como facelo e ademais algúns/algunhas **non se atreven a preguntar.**

# SOBRAN OS MOTIVOS...

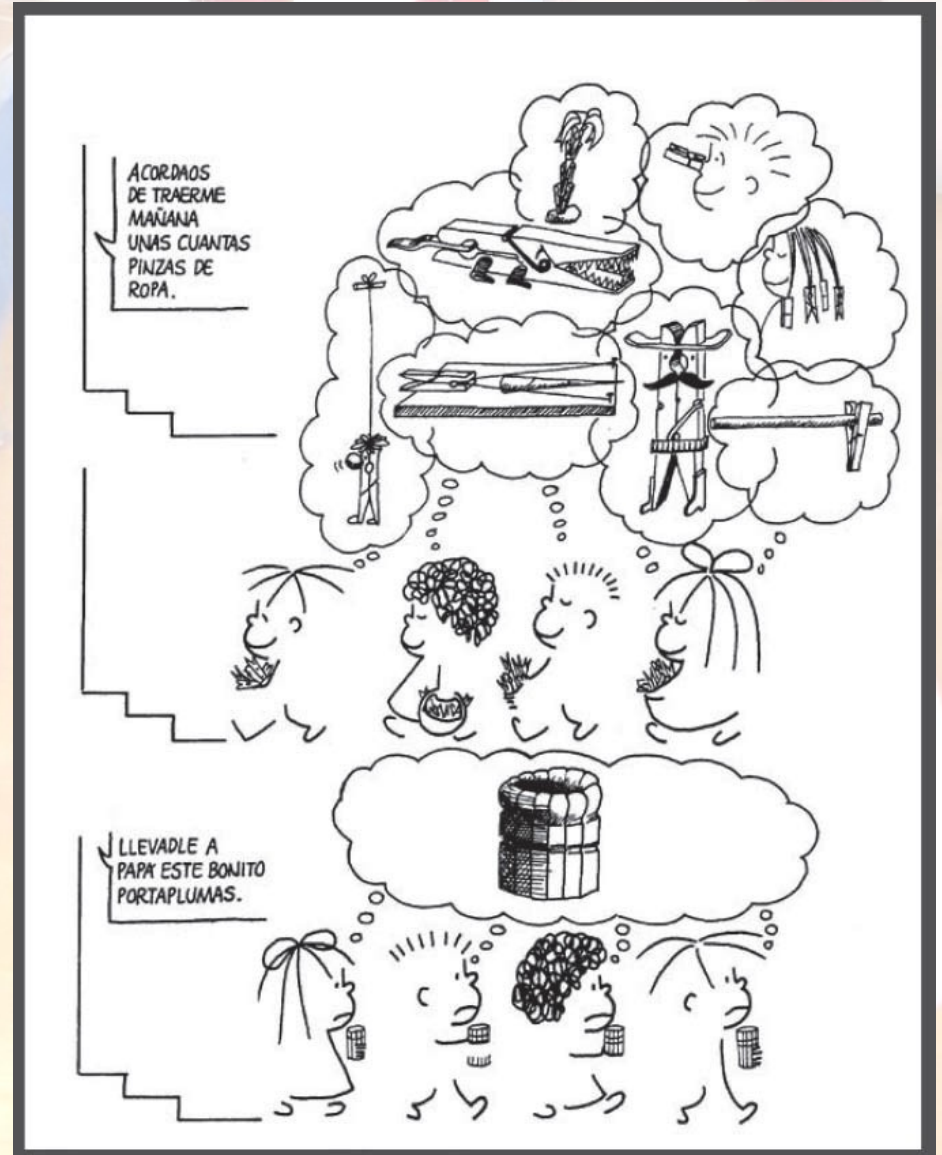

**METODOLOGÍAS  
INCLUSIVAS**

# E COMO INCLUÍMOS?



**Pedro, 22 anos.**

EI VAGALUME

CEIP O PIÑEIRIÑO

IES FERMIN BOUZA BREY

IES ARMANDO COTARELO VALLEDOR

FP BÁSICA DE COMERCIO



## ALGÚNS CONSELLOS

- Respetar os ritmos de cada nen@, senón sempre se sentirá frustrad@ tanto mestre/a como o propio alumn@. Si vai lent@, pero ten avances, progresa!!!
- **Materiais adaptados, non valen para tod@s o mesmo. Nos exames hai que buscar a maneira de que demostren o que saben: unir, completar...**
- Os apoios dos iguais son moi valiosos para o mestre/a. Os nen@s que reciben estes apoios os prefiren aos os dos adultos. Pero hai que ensinarlles como se deben dar os apoios, como dar axuda.
- Recomendamos o apoio en aula, pero que ese apoio non se faga a un nen@ en concreto, senón ao titor/a da aula. Sería ideal que houbo 2 mestres/as na aulas
- Defendemos a escolarización en centros ordinarios, porque aínda que teñan moitas dificultades nas aprendizaxes curriculares, hai outras aprendizaxes que só se aprenden cos seus iguais e en contextos normalizados e por outro lado os compañeir@s aprenden a convivir con nen@s diferentes ou moi diferentes.

## ALGÚNS CONSELLOS

- Animamos a utilizar **metodoloxías inclusivas**: Aprendizaxe Cooperativa, Aprendizaxe por proxectos, Comunidade de aprendizaxe, Intelixencias múltiples, Educación emocional, Tutoría entre iguais, TIC's ...

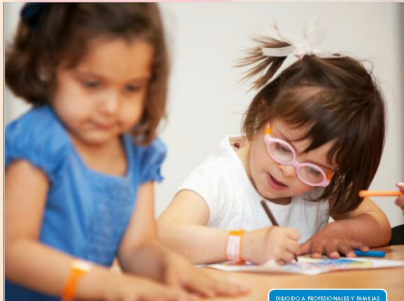

<http://www.sindrome-down.net/wp-content/uploads/2015/04/Orientaciones-para-el-apoyo-a-la-inclusion-educativa.pdf>

DOWN  
España

Orientaciones para  
el apoyo a la  
inclusión educativa

Colabora  
Divina Pastora Seguros



Hai máis actividades que a de debuxar  
e/ou colorear



# APRENDIZAJE COOPERATIVO



- Aprender desarrollando al máximo las capacidades individuales
- Cooperar, para aprender los contenidos curriculares

- Aprender a cooperar mejorando nuestras habilidades sociales

- Aprender ... e contribuir a que aprendan los/as demás

## La implantación del aprendizaje cooperativo

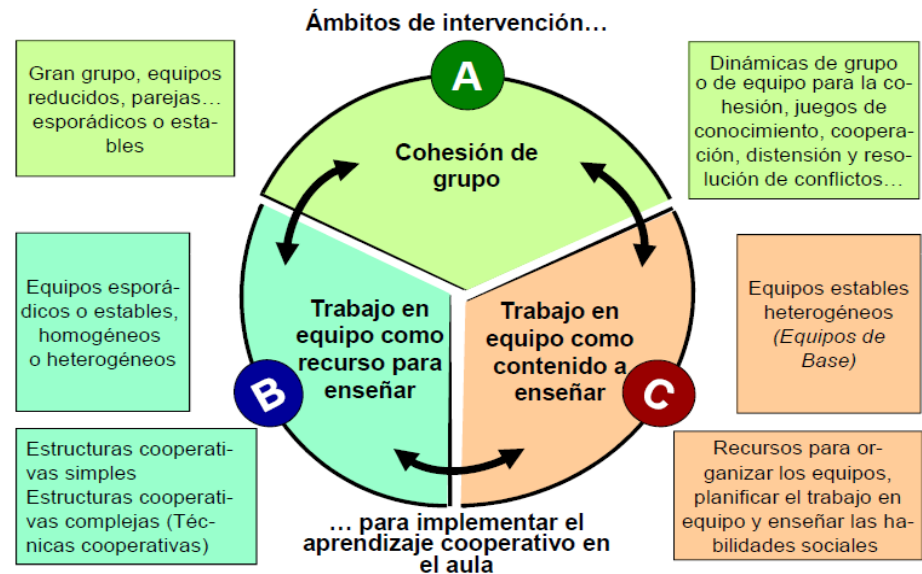



## INTELIXENCIA EMOCIONAL

“A **emoción** dirixe a atención e a **atención** dirixe a **aprendizaxe**” Robert Sylwester



**METODOLOXÍAS  
INCLUSIVAS**

## **XORNADA “EXPERIENCIAS E METODOLOXÍAS DE EDUCACIÓN INCLUSIVA”**

**SABADO 5 DE NOVIEMBRE de 9:30 a 14:30 e de 16:00 a 19:00**

**SEDE DE DOWN GALICIA  
R/ Alejandro Novo González SANTIAGO DE COMPOSTELA**



Federación  
Síndrome  
de Down



METODOLOGÍAS  
INCLUSIVAS

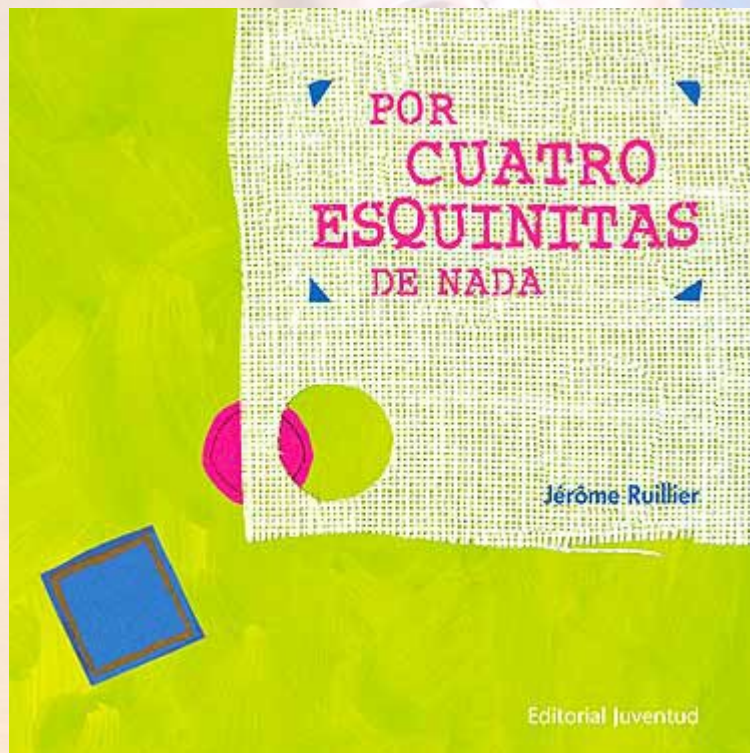

[https://www.youtube.com/watch?v=DBjka\\_zQBdQ](https://www.youtube.com/watch?v=DBjka_zQBdQ)



“MUCHA GENTE PEQUEÑA, EN LUGARES PEQUEÑOS, HACIENDO COSAS PEQUEÑAS,  
PUEDE CAMBIAR EL MUNDO”

“LA UTOPIA ESTÁ EN EL HORIZONTE. CAMINO DOS PASOS, ELLA SE ALEJA DOS PASOS.  
¿ENTONCES PARA QUE SIRVE LA UTOPIA? PARA ESO SIRVE, PARA CAMINAR.

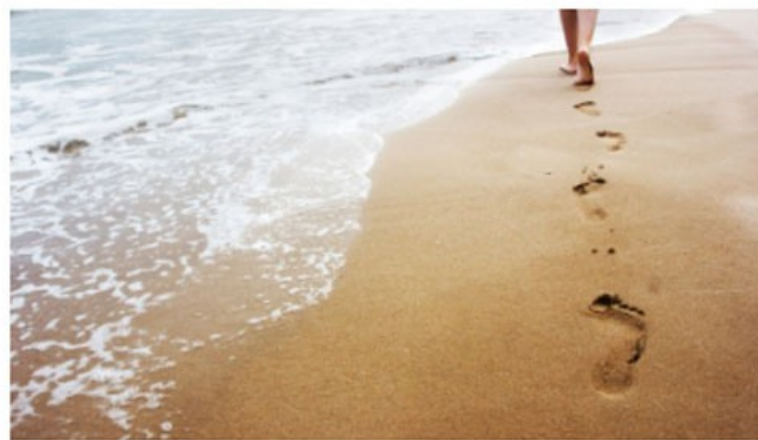
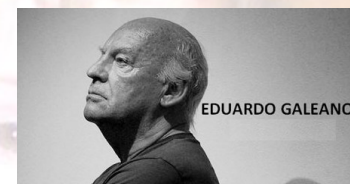

**MOITAS GRAZAS!!!!**



# DOWN

XUNTOS  
Asociación  
Síndrome  
de Down

Pontevedra

**ASOCIACIÓN DOWN PONTEVEDRA “XUNTOS”**

R/ COBIAN ROFFIGNAC N°9 - 2º e R/ROUCO N°1 - 2º  
CP 36002 PONTEVEDRA

TELÉFONOS. 986 86 55 38 / 607 948 925

EMAIL. [eduxuntos@downgalicia.org](mailto:eduxuntos@downgalicia.org)

PÁXINA WEB. [www.downxuntos.org](http://www.downxuntos.org)

FACEBOOK.

<https://www.facebook.com/Down-Pontevedra-Xuntos-513064695370811>

/

**Ramón Costas e Veli Fariña**