

la VUELTA al COLE



contra
la leucemia
infantil

MANUAL DE CARRERA

6^a
EDICIÓN

Un proyecto de:

uno
entre
cienmil
.org

la VUELTA
al COLE

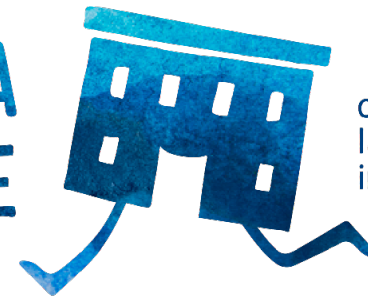

contra
la leucemia
infantil

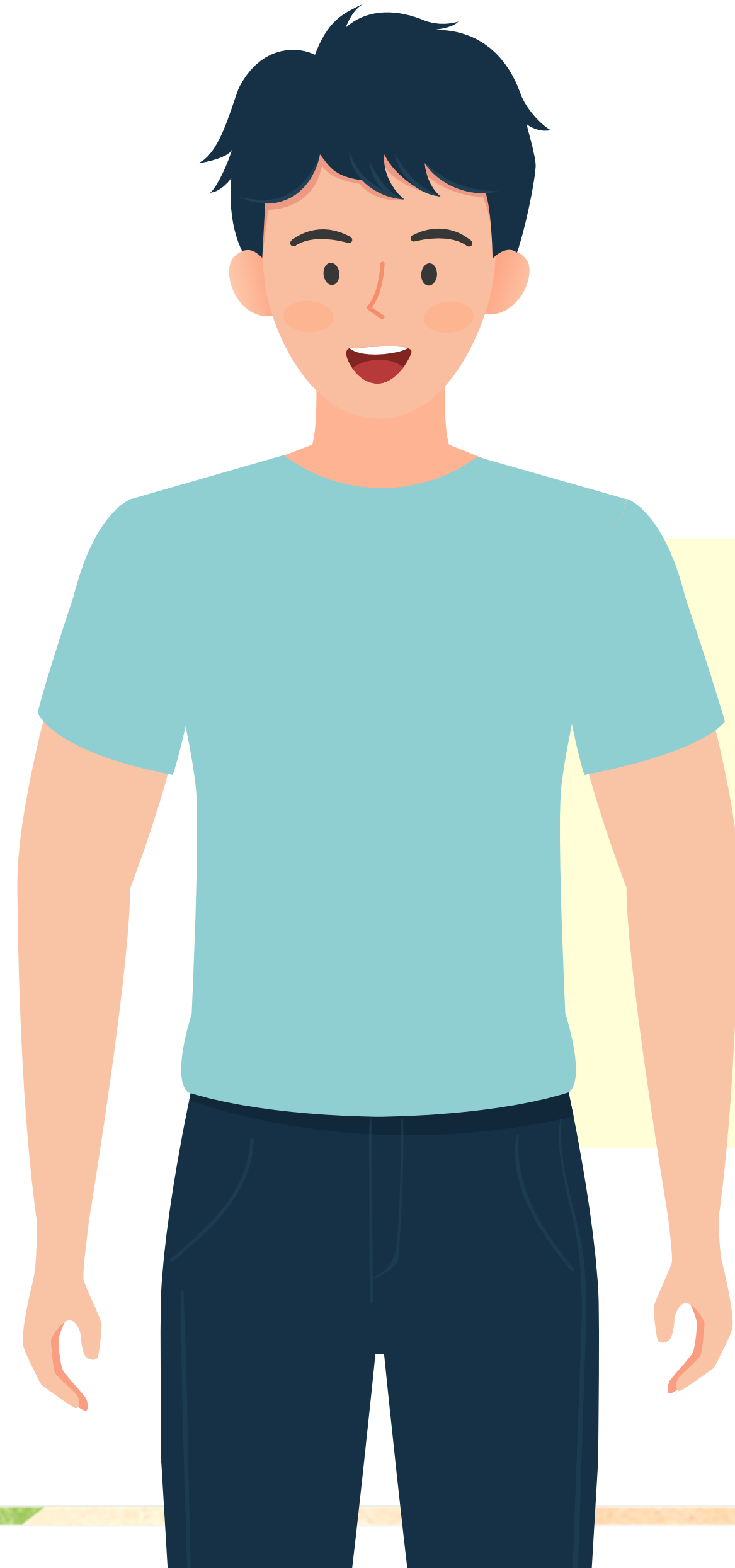

¡Hola!

Me llamo Santi, soy profe de Educación Física, y te voy a dar algunas sugerencias sobre cómo puedes celebrar La Vuelta al Cole de Unoentrecienmil en tu centro fácilmente y como mejor te convenga.

¿Me acompañas? ¡Vamos!

¡QUÉ BIEN!





¿Qué es
La Vuelta al
Cole?

¡Es el mayor movimiento de centros escolares unidos para alcanzar la cura de la leucemia infantil!

Coincidiendo con el inicio de curso, el alumnado da una vuelta al cole a favor de la investigación de esta enfermedad. Cada participante (alumno, profesor, padre...) realiza una donación simbólica desde 1€ por participar. Esta recaudación se destina a [proyectos de investigación](#), entre ellos, una [Beca de Investigación anual](#).





¿Por qué es importante celebrarla?

Actualmente, uno de cada cinco niños y niñas que padecen leucemia no consiguen curarse.

El objetivo de recaudar fondos para llevar a cabo proyectos de investigación es lograr la curación de todos y cada uno de ellos, para que ni uno más falte al cole por esta enfermedad. ¡[Anímate](#) a formar parte del mayor movimiento social de colegios unidos para cambiar por fin las estadísticas de la leucemia infantil!





**A pesar del
Covid. 19, ¡podemos
celebrarla!**



La Vuelta al Cole sigue adelante.

El Covid. 19 está impactando y retrasando todo, incluidos los estudios de leucemia, que han estado paralizados por falta de financiación. Por eso, ¡tu colaboración es más vital que nunca!



**¿Lo ves? ¡Unidos somos
más fuertes y no hay quien
nos pare!**

Con el fin de facilitarte al máximo la vida, y con la ayuda de mis amigos y amigas de la [Fundación Unoentrecienmil](https://www.unoentrecienmil.org), este año se ha preparado La Vuelta al Cole segura y configurable por cada centro, para que cada uno la celebre un día concreto del mes de noviembre y se pueda realizar de forma física o virtual... ¡o ambas!



Seguro que encuentras la forma de participar.

Este año queremos sugerirte nuevas y sencillas maneras de organizar la carrera solidaria con el fin de garantizar las medidas y protocolos de seguridad, que es lo más importante.

Como ya llevo varias ediciones a la espalda, te haré una recomendación al lado de cada opción según el tipo de cole, el espacio y el tipo de actividad que mejor se puede adaptar a las características de tu centro:

Llega el día de La Vuelta al Cole de Unoentrecienmil, ¿Cómo puedo celebrarla en mi caso?:

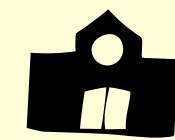

COLEGIO



DE INTERIOR



PARA COLES RURALES

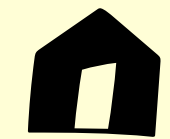

CASA



DE EXTERIOR

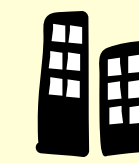

PARA COLES URBANOS



MIXTO



INDISTINTO



PARA TODOS



OPCIÓN

1

CARRERA
X
GRUPOS

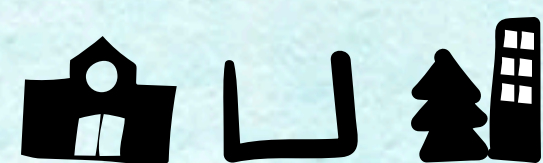

Organiza a tus alumnos en **pequeños grupos "burbuja"** abriendo la celebración a más días/horas en función de la organización del propio Centro. No tiene por qué ser en un único día, pero si te recomendamos **marcarte una fecha específica durante el mes de noviembre**: puede ser por turnos durante una semana, en grupos alternos, diferentes horarios...



A pesar de las circunstancias, ¡**todos los niños y las niñas van a poder disfrutarlo igual y hacer una gran celebración de la solidaridad!**

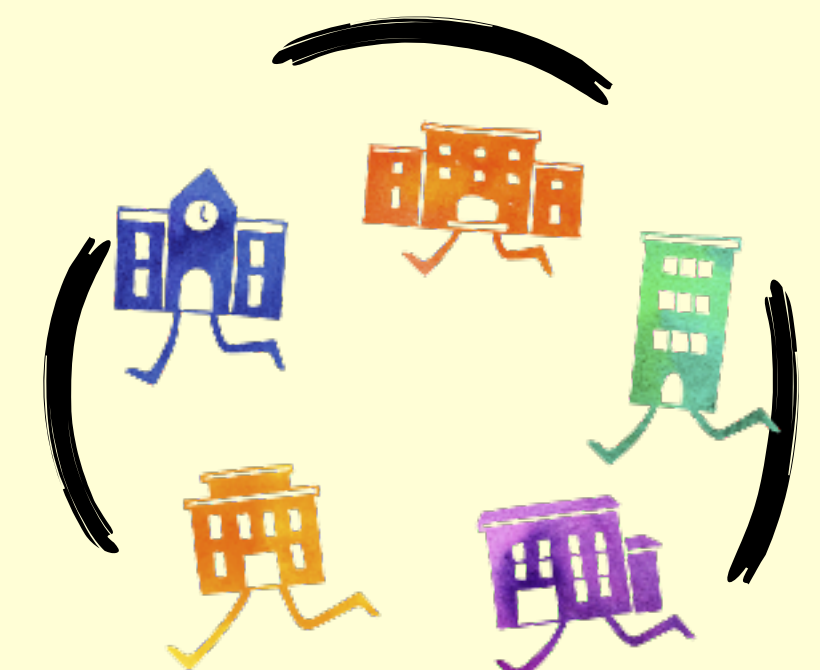



OPCIÓN

2

CARRERA X RELEVOS



Puedes organizar una carrera en la que cada niño corra individualmente, de manera que se garantice una distancia de seguridad mínima. Os proponemos una carrera de relevos en la cual el “testigo” sea un elemento flexible que permita mantener la distancia de 1,5 m entre niños: un chorro de piscina, un hula hoop... O cualquier otro material que tengáis en el aula o en la clase de Educación Física.

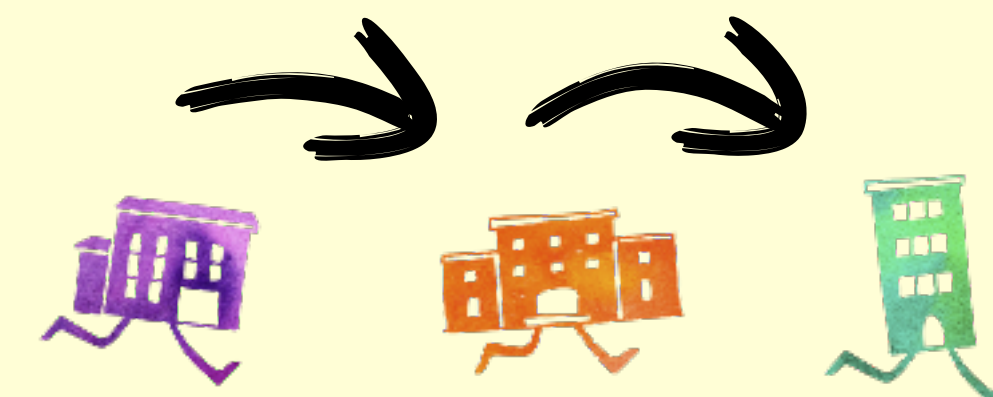

Para mantener el espíritu de comunidad y de trabajo en equipo, proponemos que los elementos que utilizéis se pueden agrupar en un espacio, formando un mural o como símbolo de cierre de la actividad.

la VUELTA
al COLE



contra
la leucemia
infantil

OPCIÓN
3 CARRERA
VIRTUAL

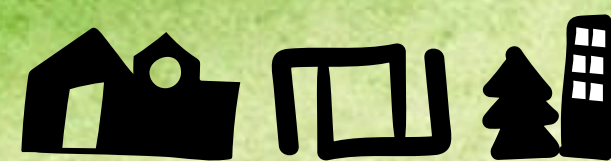

Además hemos diseñado una carrera virtual especialmente para esta VI Edición para que cada estudiante pueda participar en su casa o en el aula (en cualquier momento, en cualquier lugar; una o más veces) manteniendo el espíritu de los valores de La Vuelta al Cole: solidaridad, trabajo en equipo y optimismo.

Cada participante podrá personalizar su avatar y correr junto a otros corredores virtuales de su cole, llenando la pantalla de clics de emoción y aplausos de energía con un único objetivo: dar la vuelta a España o al mundo convirtiendo cada euro en minutos destinados a proyectos de investigación.



Sabemos que son menores de edad, por eso será la familia quien se registre y haga la donación en el registro. En definitiva, ¡una forma sencilla y rápida de celebrar la carrera de forma divertida y con total seguridad!

www.lavueltaalcole.com/carrera-virtual

(No disponible hasta el 31 de octubre)

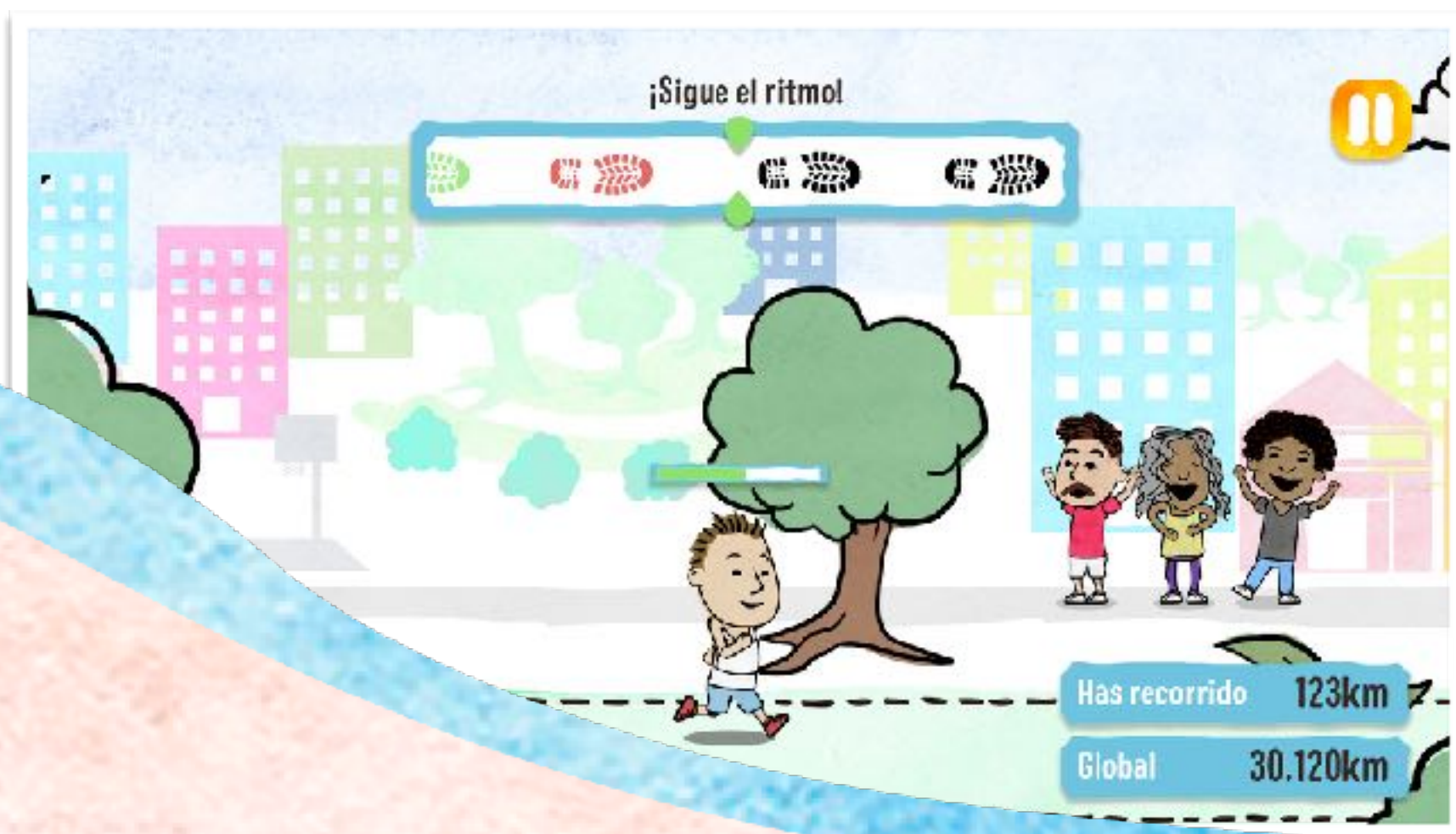

la VUELTA
al COLE

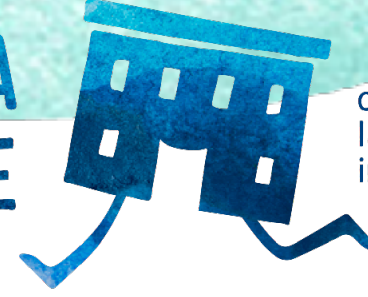

contra
la leucemia
infantil

OPCIÓN **ACTIVIDADES**

4

LIBRES

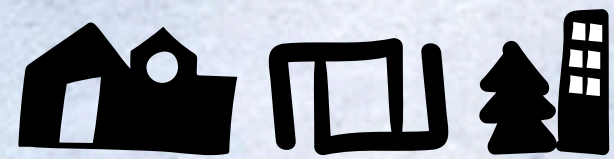

Y si se te ocurren otras actividades, compártelos con nosotros por email vueltaalcole@unoentrecienmil.org y, mencionándote, lo pondremos en conocimiento de otros coles.





¿Aún no has inscrito
a tu centro?

¡No le des más vueltas... y dale La Vuelta al Cole!

[Inscríbete](#) y selecciona la cantidad de dorsales o
diplomas que necesitéis.



¡QUÉ BIEN!

La VUELTA al COLE



contra
la leucemia
infantil

¡Únete a La Vuelta al Cole contra la leucemia infantil, para que ningún niño vuelva a faltar a clase por esta enfermedad!

