

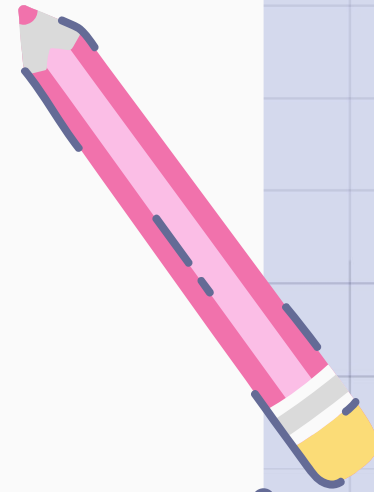

Reunión inicial



familias



4ºA Educación Primaria
CEIP SAN FRANCISCO XABIER



TEMAS A TRATAR

1. EQUIPO DOCENTE

2. HORARIO

3. ENTRADAS E SAÍDAS.

4. DINÁMICAS DE AULA.

5. AVALIA



6. PLAN LECTOR

7. CRITERIOS DE CUALIFICACIÓN

8. TITORÍAS

9. RECOMENDACIONES.



1. EQUIPO DOCENTE

• EQUIPO DIRECTIVO

- Dirección: M^a Victoria Esteban Riesco
- Xefatura de estudos: Virginia Dávila Barba
- Secretaría: Sylvia Lozano Abuín

• TITORA: Virginia Dávila Barba

- Matemáticas
- Lingua Castelá,
- Lingua Galega,
- Educación Artística (Plástica)

• APOIO Á TITORÍA: Pablo Lamas Noya

- Ciencias Naturais e Sociais,
- Proxecto competencial.

• EDUCACIÓN FÍSICA: Hugo Méndez Trelles

• LINGUA ESTRANXEIRA: M^o Begoña Rodríguez

García

• MÚSICA E DANZA: M^a Dolores Moreno Ramil

• RELIXIÓN: M^a Jesús Lagoa Areas

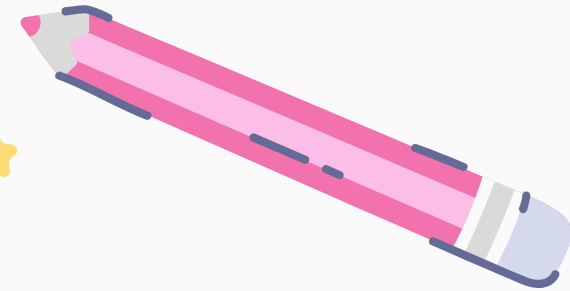



2. HORARIO

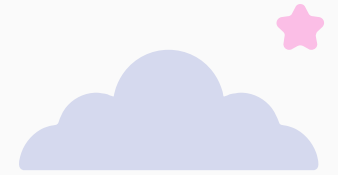

Horario

	LUNS	MARTES	MÉRCORES	XOVES	VENRES
9.00	MATEMÁTICAS	INGLÉS	CIENCIAS	INGLÉS	MATEMÁTICAS
9.55	L. CASTELÁ	EF	MÚSICA	MATEMÁTICAS	L. CASTELÁ
10.40	INGLÉS	CIENCIAS	MATEMÁTICAS	L. GALEGA	L. GALEGA
11.45	RECREO	RECREO	RECREO	RECREO	RECREO
12.15	L. GALEGA	L. CASTELÁ	RELIXIÓN/PC	CIENCIAS	CIENCIAS
13.10	CIENCIAS	L. GALEGA	L. CASTELÁ	PLÁSTICA	EF



3. ENTRADAS E SAÍDAS

ENTRADA	SAÍDA
Hora: 08.55h Vía de acceso: R/Ronda de Outeiro R/ Roberto Tojeiro Filas: No patio cuberto	Hora: 14.00h Lugar: Porta lateral R/ Roberto Tojeiro

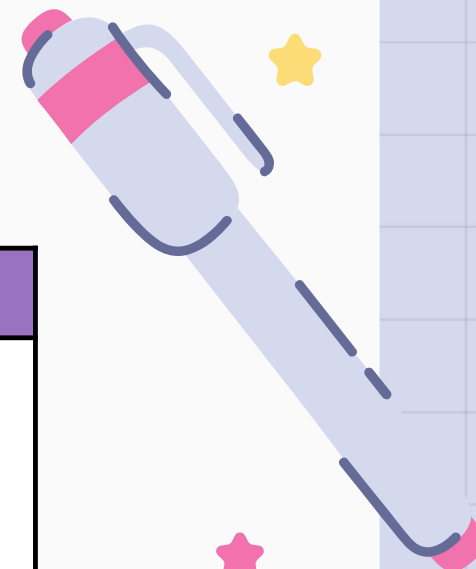

4. Dinámica de aula

- Selección encargados.
- Axenda e material escolar.
- Tempo de lectura e merenda.
- Patios.
- Tarefas sen rematar.
- Difusión das tarefas e fotos das actividades a través de
 - Páxina web do centro (galería de imaxes)
 - Aula virtual

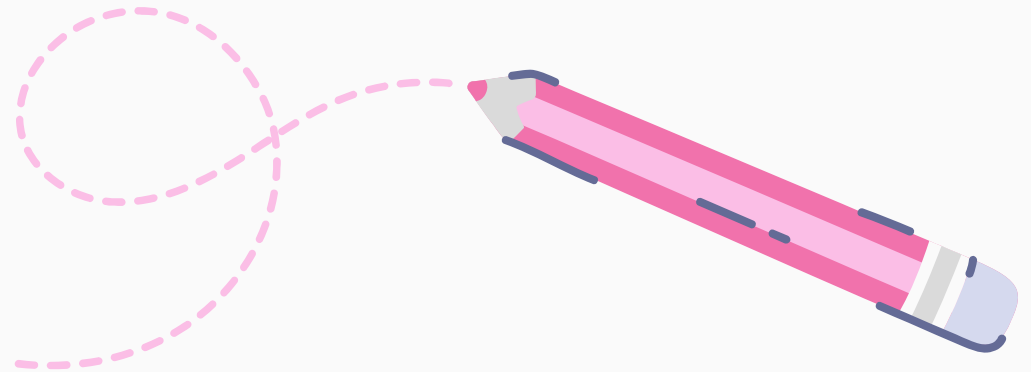

5. AVALIA

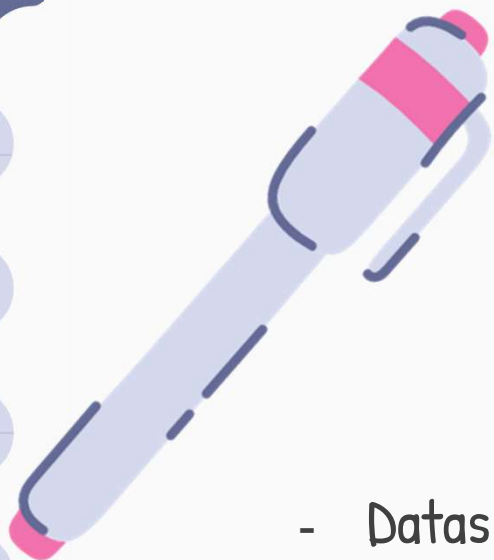

- Datas previstas: 1 ao 11 abril
- Áreas: Lingua Castelá, Lingua Galega, Matemáticas e Lingua Estranxeira.
- Aplicación e tempos.
- Avaliación.
- Resultados





6. Plan Lector

Lecturas obligatorias



LINGUA GALEGA

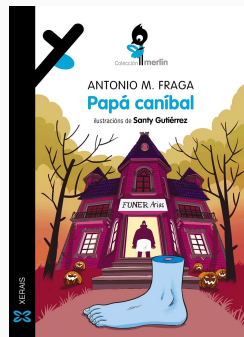

PAPÁ CANÍBAL
ANTONIO M. FRAGA
Ed. Xerais.

TEATRO ÁS TRES PANCADAS
ANTONIO TORRADO
Ed. Xerais.

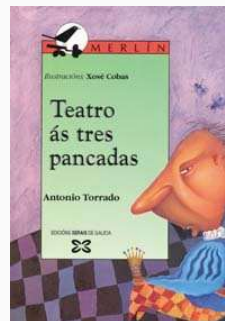

LINGUA CASTELÁ

EL CLUB DE LOS RAROS
JORDI SIERRA I FABRA
Ed. SM.





6. Plan Lector

Lecturas recomendadas



LINGUA CASTELÁ



QUERIDO HIJO: ESTÁS DESPEDIDO
JORDI SIERRA I FABRA
Ed. Santillana Educación.

RESUELVE EL MISTERIO 1: El secreto de la mansión.
LAUREN MAGAZINER
Ed. Molino.



LINGUA GALEGA

A SEÑORITA BUBBLE
LEDICIA COSTAS
Ed. XERAIS

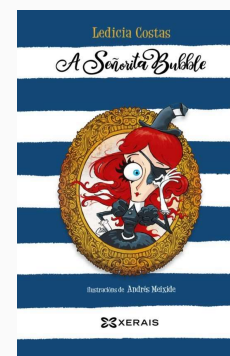

7. CRITERIOS DE CUALIFICACIÓN

ASPECTOS QUE INTERVEÑEN NA AVALIACIÓN	PORCENTAXE PARA 4º PRIMARIA
VALORACIÓN DE OBXECTIVOS E COMPETENCIAS Probos escritas	50%
TRABALLO EN AULA (realización de tarefas, organización e limpeza do cuaderno, autonomía, responsabilidade, etc.)	30%
OUTRAS PROBAS COMPUTABLES (Exposición de traballos, exposición orais, rexistros observacionais,...)	20%



7. CRITERIOS DE CUALIFICACIÓN

• PROMOCIÓN AO CICLO SEGUINTE

• Ao finalizar o curso e como consecuencia do proceso de avaliación, o equipo docentes do grupo, na sesión da avaliación final, decidirá sobre a promoción do alumnado. A decisión será adoptada de xeito colexiado.

• A permanencia no mesmo curso é unha medida de carácter excepcional e tomarase cando o equipo

docente considera que a permanencia un ano máis no mesmo curso é a medida máis axeitada para favorecer o seu desenvolvemento.



8. TITORÍAS

- Horario
 - Luns, das 16h ás 17h
- Modalidade
 - Virtual: Cisco Webex
 - Presencial.
 - Telefónica.
- Solicitude da titoría
 - A través da axenda escolar do alumn@ ou mensaxe Abalar.

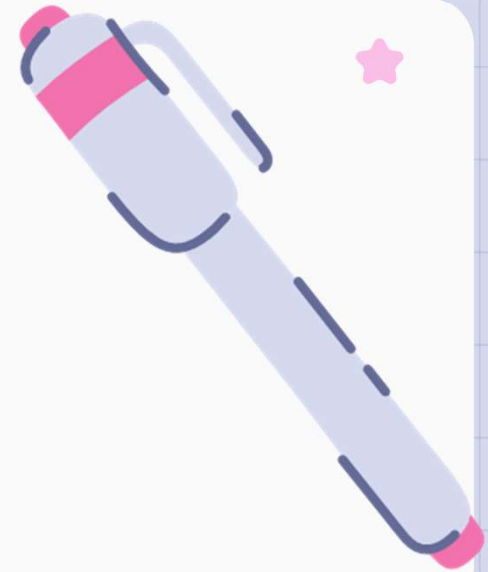

9. RECOMENDACIONES



- Hábitos de sono e descanso.
- Uso de pantallas, tablets, videoxogos...
- Tempo de lectura na casa.
- Hábitos de estudo (espazo, rutinas, etc).
- Fomento da autonomía e responsabilidade (axenda, mochila, recados, etc.).

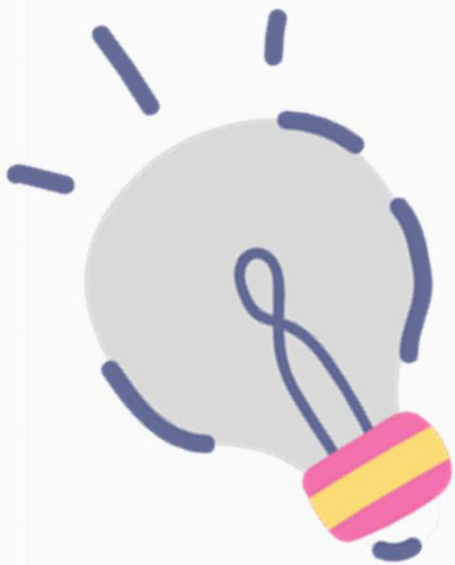

MOITAS GRAZAS
POLA VOSA ATENCIÓN!

Virginia Dávila Barba
virginiadavila@edu.xunta.gal

