

# Ficha de reforzo

Nome: \_\_\_\_\_ Data: \_\_\_\_\_

1 Escribe as notas no pentagrama.

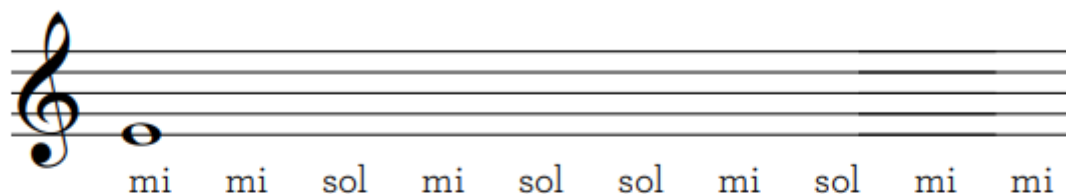

2 Completa. Despois, une con frechas.

Longo ou curto?



● altura

Agudo ou grave?

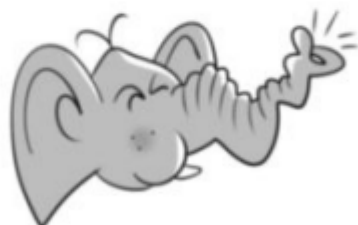

● intensidade

Forte ou suave?



● duración

# Ficha de reforzo

Nome: \_\_\_\_\_ Data: \_\_\_\_\_

1 Arrodea as figuras musicais e contesta.

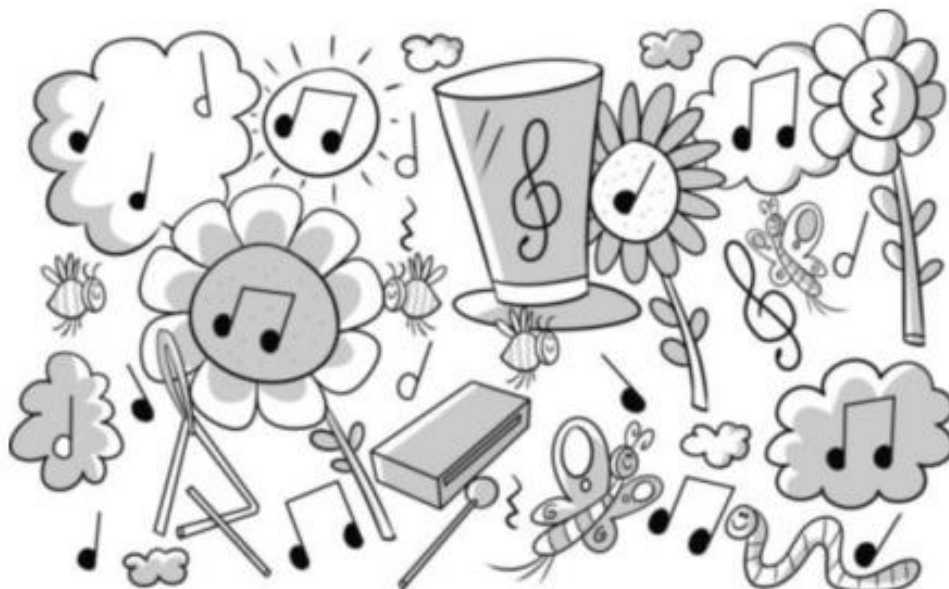

- Cantas negras hai?
- Cantas parellas de corcheas hai?
- Cantas brancas hai?
- Cantos silencios de negra hai?

2 Completa a partitura.



# Ficha de reforzo

Nome: \_\_\_\_\_ Data: \_\_\_\_\_

- 1 Encontra dous instrumentos e coloréaos.  
Despois, escribe os seus nomes.

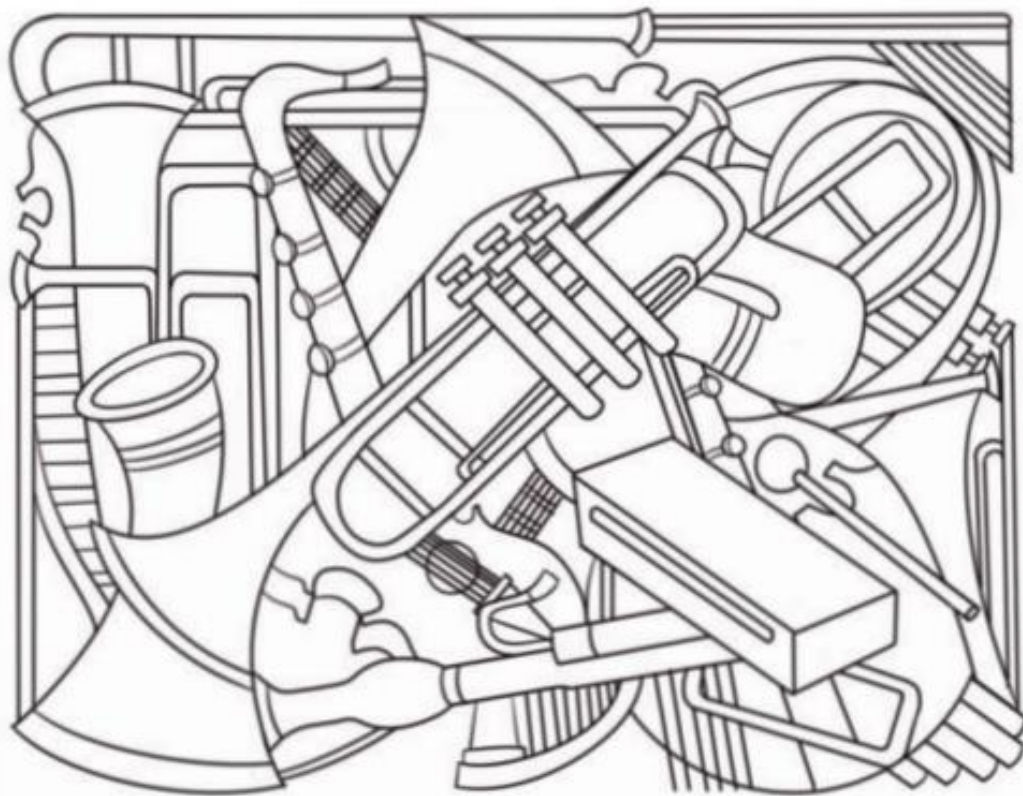

- 2 Completa só con figuras musicais.



# Ficha de reforzo

Nome: \_\_\_\_\_ Data: \_\_\_\_\_

1 Completa as series. Despois, escríbeas.

 = 12



 = 12



 = 12



2 Pinta as notas mi con amarelo; as notas sol, con verde e as notas la, con azul. Despois, anota cantas hai.

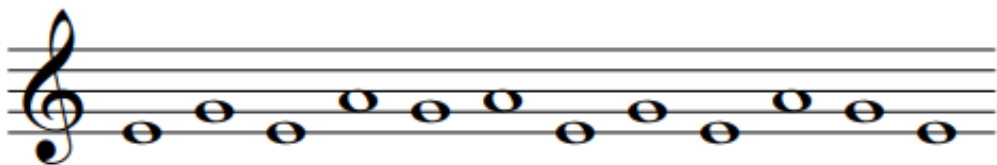

notas mi

notas sol

notas la