

Proxecto

Xornada Continua

CURSO 2021-2022

CEIP Plurilingüe de Outes

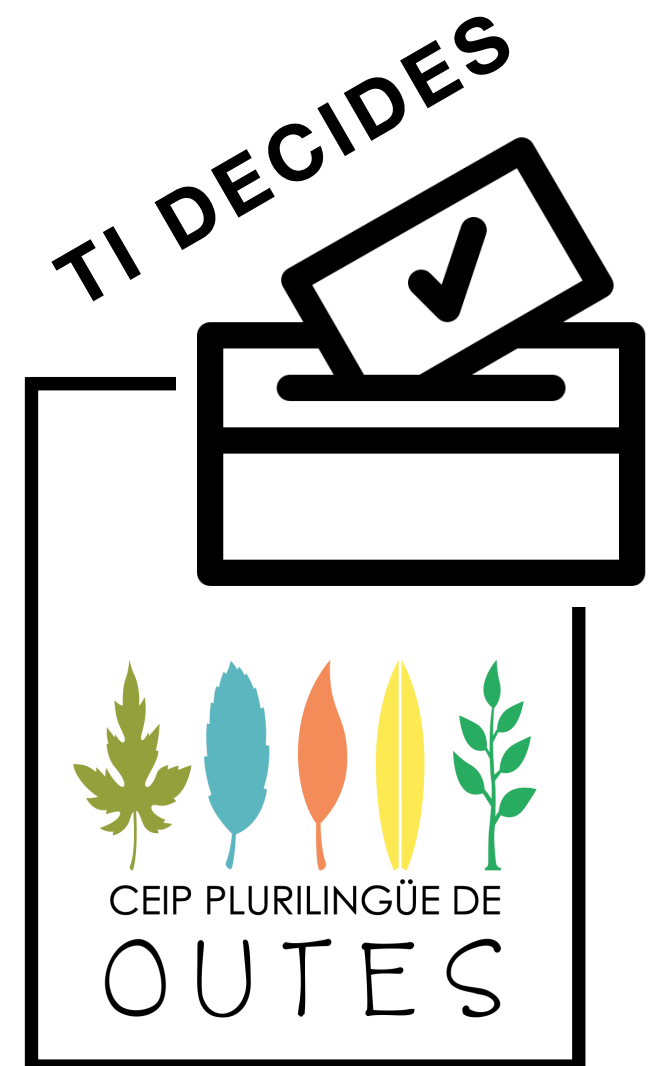

Este documento recolle
as modificacións propostas
no caso de aprobarse
a modificación de xornada
na votación
do 27 de abril de 2022

Chegar xunt@s
É O PRINCIPIO.

Manterse xunt@s

é o progreso.

Traballar xunt@s

É O ÉXITO



Horario do centro

SAÍDA
TRANSPORTE *

8:00 - 9:50

9:50 - 14:50

14:50 - 16:00

16:00 - 18:00

17:00 - 19:00

MADRUGADORES

DESENVOLVEMENTO DAS CLASES

COMEDOR

BIBLIOTECA
+
Actividades
extraescolares

TARDES
DIVERTIDAS

* Os luns o transporte sairía ás 16:15 por coordinación co instituto

Horario de clases (tempo lectivo)

XORNADA PARTIDA

10:00 - 10:55	
10:55 - 11:50	
11:50 - 12:20	RECREO
12:20 - 12:40	HORA DE LER
12:40 - 13:30	
13:30 - 15:30	COMEDOR
15:30 - 16:15	
16:15 - 17:00	

XORNADA CONTINUA

9:50 - 10:40	
10:40 - 11:30	
11:30 - 12:20	
12:20 - 12:50	RECREO
12:50 - 13:10	HORA DE LER
13:10 - 14:00	
14:00 - 14:50	
14:50 - 16:00	COMEDOR

A bright, modern classroom with wooden tables and chairs, large windows, and educational materials. The room is well-lit and organized, with various learning activities visible on the tables and shelves. The text is overlaid in the center of the image.

VANTAXES PEDAGÓXICAS DA XORNADA CONTINUA

Todas as sesións de clase teñen a mesma duración

Na xornada de mañá e tarde conviven sesións de 55 minutos con outras de 45 minutos.

Isto ten como consecuencia que ao longo do curso hai áreas con moito menos peso horario que outras.

MELLOR DISTRIBUCIÓN DO TEMPO DE CLASE = MELLORA NO RENDEMENTO

Ampliación do tramo das primeiras horas da mañá, nas que o alumnado está tendo un maior rendemento que se ve interrompido en moitas ocasións pola hora de merenda/recreo de mañá.

Eliminación das horas posteriores á comida, nas que se constata diminución do rendemento derivada do proceso de dixestión e a necesidade da xestión de conflitos que se dan nun tempo tan largo de recreo.

The background image shows a bright, modern classroom. On the left, there are wooden shelves filled with various educational materials. In the center and right, there are several wooden tables and chairs arranged for students. Large windows in the background let in natural light, and there are colorful educational posters on the walls. The overall atmosphere is clean, organized, and conducive to learning.

Estabilidade do Proxecto Educativo

Favorecer a continuidade do profesorado asegura a estabilidade do Proxecto Educativo a longo prazo, e a consecución de proxectos, premios e dotacións orzamentarias para a renovación de espazos educativos como as acadadas os últimos anos.

Programas CEIP Plurilingüe de Outes - Curso 21/22

CONTRATOS
PROGRAMA

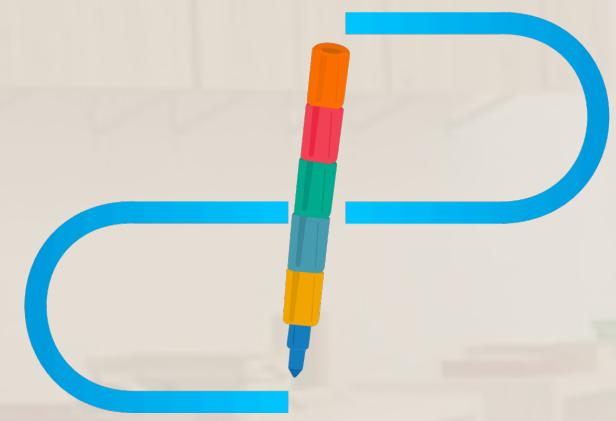

CPinclúe

CONTRATOS
PROGRAMA



CPinnova



proxecta+



ER

EDUCACIÓN
RESPONSABLE



ARCO

INICIATIVA ARCO



ESCOLA
FAMILIAS



Bibliotecas
escolares
de Galicia

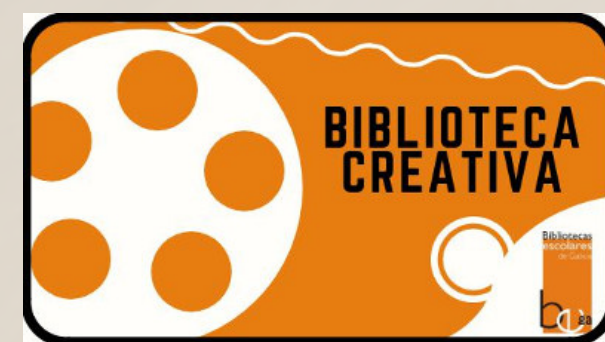

CLUB DE
LECTURA



LECTURA
E FAMILIAS



Posibilita a formación do profesorado

A maioría da oferta formativa para o profesorado organizada nos Centros de Formación oficiais e a teleformación comeza ás 16:00 da tarde.

Co actual horario é imposible a asistencia á mesma.



OUTRAS VANTAGES

Ampliación das posibilidades de conciliación

A nova proposta facilita que as familias poidades recoller aos vos@s fillos e fillas en distintos horarios

Saída sen comedor	14:50
Saída comedor / transporte	16:00
Saída das actividades extraescolares (ANPA)	17:00 ou 18:00
Saída empregando biblioteca (servizo gratuíto)	Calquera (entre as 16:00 e as 18:00)
Tardes divertidas (Concello)	Calquera (entre as 17:00 e as 19:00)

APERTURA BIBLIOTECA EN HORARIO EXTRAESCOLAR

SERVIZO GRATUÍTO DE APERTURA EN HORARIO DE 16:00 A 18:00 DO
NOVO ESPAZO DA BIBLIOTECA CON ATENCIÓN DO PROFESORADO



PROXECTO NOVA BIBLIOTECA

En proxecto para obra inminente, transformarase a planta baixa do edificio da autónoma (edificio traseiro do centro) nunha nova biblioteca de máis de 300m² con espazos diversos.

Este cambio de xornada posibilitaría o seu desfrute de xeito extraescolar e gratuíto con atención de profesorado.

A apertura sería de luns a venves de 16:00 a 18:00 .

Contará con:

- Zona de lectura
- Espazo maker de iniciación
- Espazo maker avanzado
- Zona de literatura dixital
- Fonoteca
- Estudio de gravación audiovisual
- Radio escolar

A bright, modern classroom with wooden furniture, large windows, and educational toys. The room is well-lit with natural light from several large windows. In the foreground, there is a white wooden table with four matching chairs. On the table, there are some educational materials, including a colorful alphabet mat and a wooden tray. In the background, there are more tables and chairs, a white shelving unit with various toys, and a wooden cabinet. The overall atmosphere is clean, organized, and conducive to learning.

**QUE ASPECTOS
PERMANECEN?**

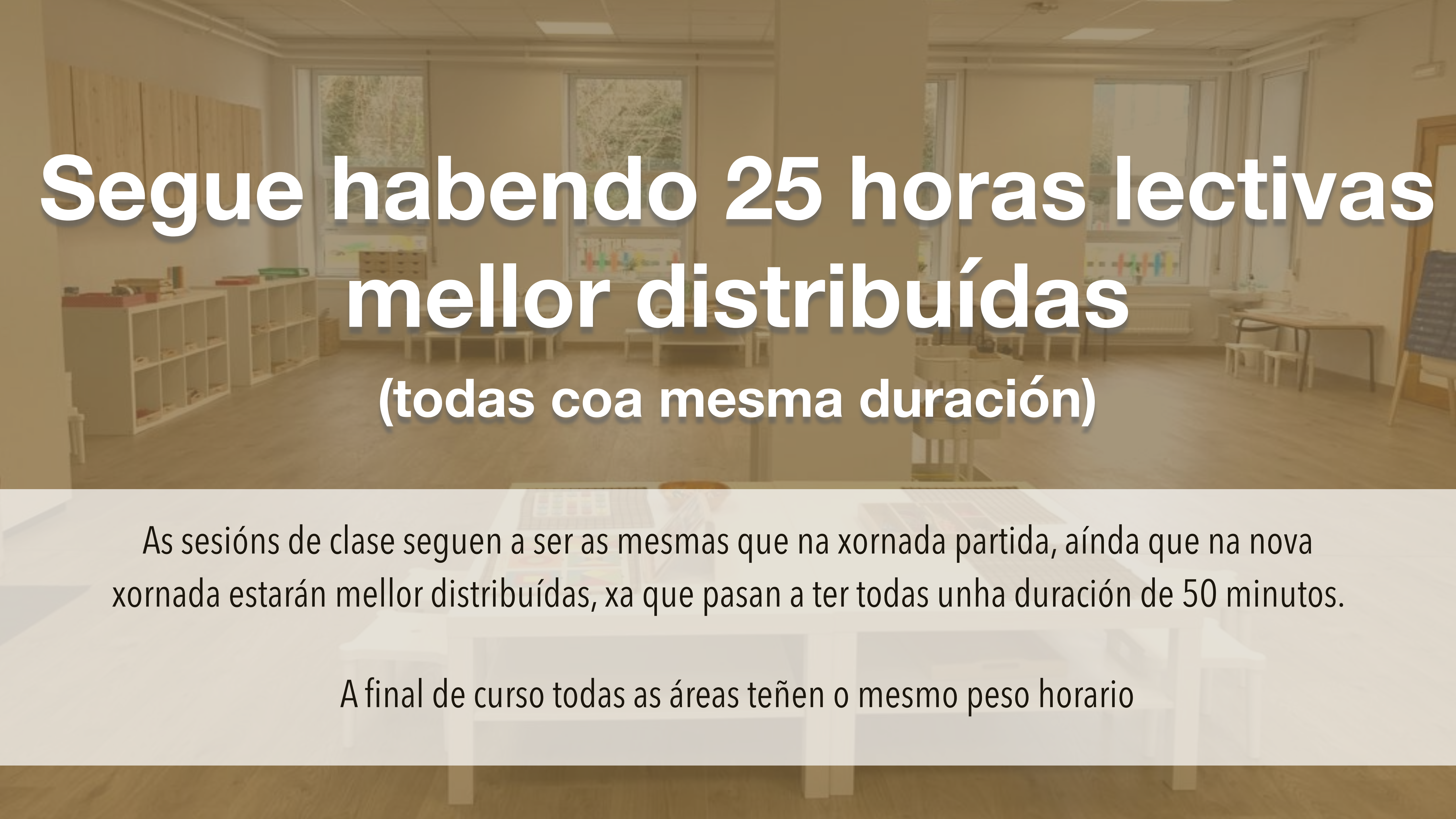

Segue habendo 25 horas lectivas mellor distribuídas (todas coa mesma duración)

As sesións de clase seguen a ser as mesmas que na xornada partida, aínda que na nova xornada estarán mellor distribuídas, xa que pasan a ter todas unha duración de 50 minutos.

A final de curso todas as áreas teñen o mesmo peso horario

O horario do profesorado segue a ser de 37,5 horas semanais

Seguimos a ter as mesmas horas de clase e atención a familias
Seguimos a ter as mesmas horas de coordinación entre o profesorado
Seguimos a ter o mesmo tempo de adicación á preparación das clases

Comezaremos a facer gardas de 16:00 a 18:00
para a atención á apertura da Biblioteca en horario extraescolar.



O COMEDOR SEGUIRÁ FUNCIONANDO COMO ATA AGORA

A xornada escolar NON condiciona o funcionamento do comedor.

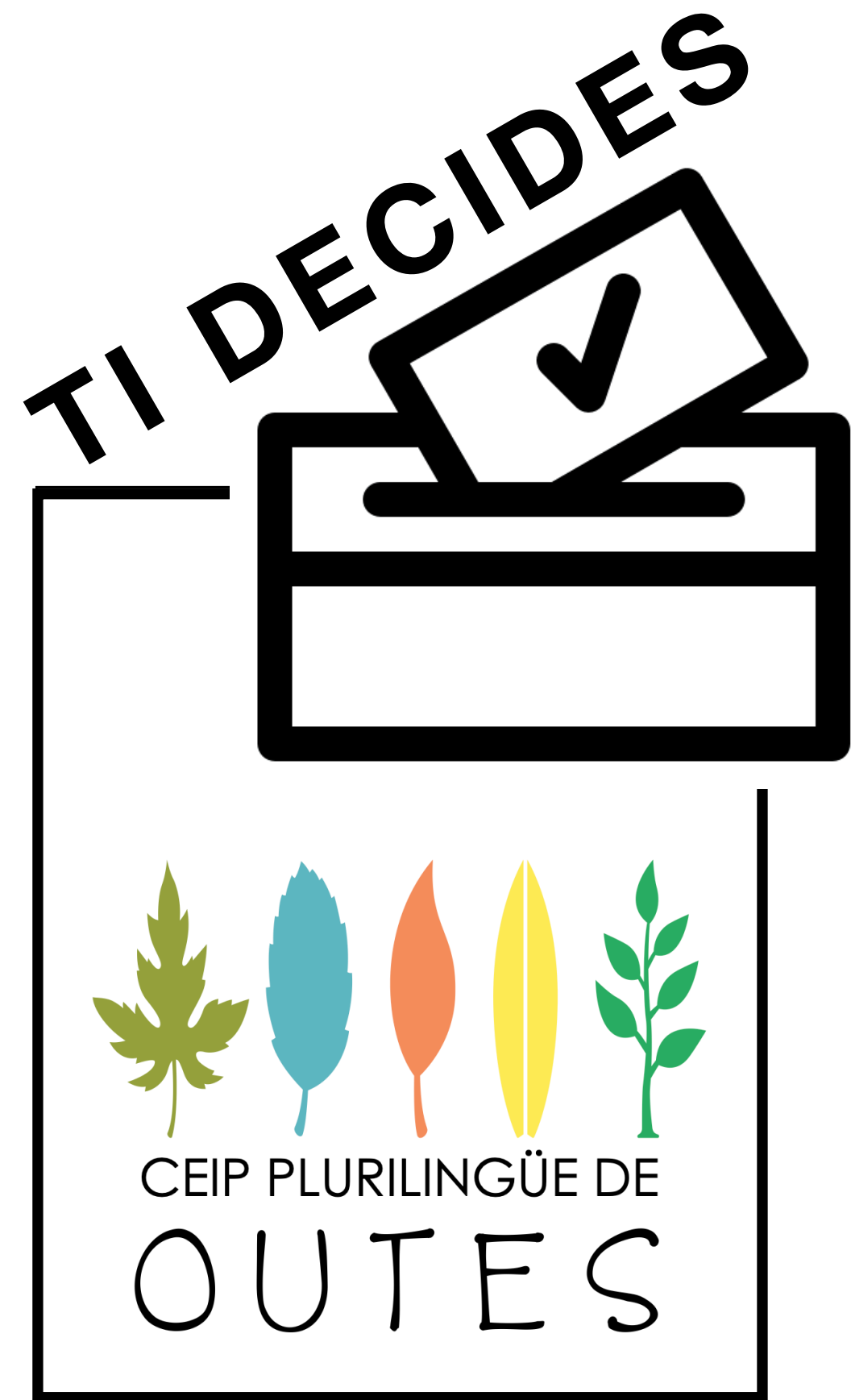

27 de abril
No CEIP de Outes
de 8:00 a 20:00

TI DECIDES, FAINO INFORMADA

Para calquera dúbida: 881866840 / ceip.outes@edu.xunta.es



CURSO 2021-2022

CEIP Plurilingüe de Outes