

CIENCIAS DA NATUREZA 1ºB

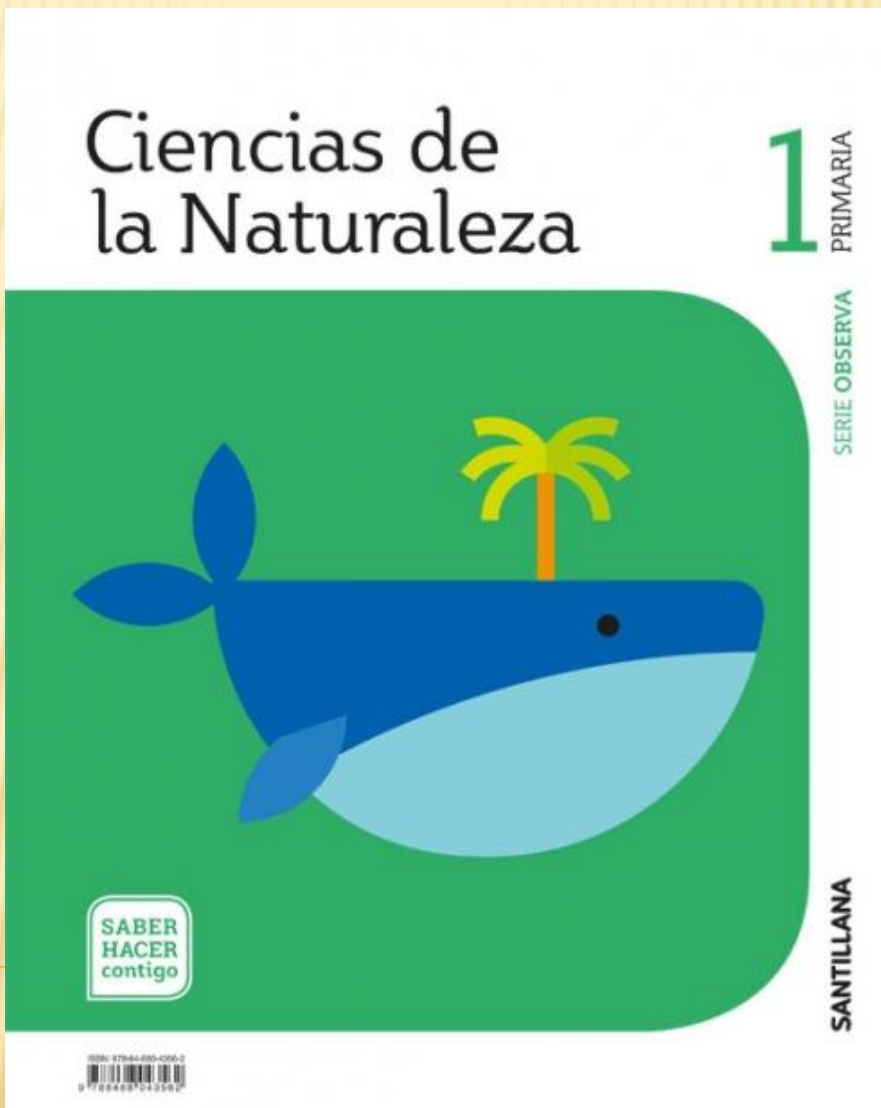

Ola Chicos e Chicas de 1ºB

Preparei unhas actividades de repaso para facer nas vosas casas.

Podedes facelas nunha libreta, imprimir as follas e cubrilas ou ben facelas oralmente coa axuda da vosa familia.

Agora como xa tendes o libro de texto, podedes rematar as actividades que por diferentes circunstancias vos quedaron sen facer.

Chegado o mes de xuño, podemos facer outras actividades fora da casa : Ir á praia, ao monte.... Todo con moita precaución e facendo caso a nosa familia.

Así pois o seguinte traballo é para as dúas vindeiras semanas.

Moito ánimo que axiña nos veremos.

O profe Juan Pedro

Animais domésticos e salvaxes



Os animais que viven en liberdade na natureza son animais salvaxes.



Os animais que viven preto das persoas son animais domésticos.

1 Escribe os seus nomes. Despois, anodea os animais domésticos.









2 Que obtemos dos animais domésticos? Completa.



Dos animais domésticos obtemos

3 Moitos animais salvaxes están en perigo de desaparecer.
 Pon cada adhesivo no seu lugar.

ANIMAIS EN PERIGO

lince ibérico

foca monxe

quebraosos

oso pardo

Os animais salvaxes viven en liberdade.

Os animais domésticos viven preto das persoas.





Corpos de pedra

Os dinosauros desapareceron moito antes de que as persoas habitasen a Terra. Grazas aos fósiles, sabemos como eran.



Un fósil é o corpo dun ser vivo que, tras quedar enterrado, chegou a converterse en pedra co paso do tempo.

Ao estudar os fósiles, os científicos descubriron os tipos de dinosauros que había, como se alimentaban...



- 1 Explica coas túas palabras o que é un fósil.

- 2 **TEMPO PARA FALAR.** Cres que é importante o traballo dos científicos? Por que?

► Sobre que tema che gustaría investigar a ti?

Completo a ficha dun animal



1 Elíxe un destes animais, investiga e completa a ficha.



NOME DO ANIMAL: _____

Onde vive? _____

Como se despraza? _____

Como cobre o seu corpo? _____

De que se alimenta? _____

Como se reproduce? _____

Outras características: _____



1 **ESQUEMA.** Como se clasifican os animais?



2 Como protexe o seu corpo cada animal? Escribe.



3 Escribe nomes de animais.



Teñen ás



Teñen patas



Teñen aletas



4 Que tipo de animal é a xinafa? Marca.

- | | |
|---------------------------------------|---------------------------------------|
| <input type="checkbox"/> É doméstico. | <input type="checkbox"/> É ovíparo. |
| <input type="checkbox"/> É salvaxe. | <input type="checkbox"/> É vivíparo. |
| <input type="checkbox"/> É carnívoro. | <input type="checkbox"/> É herbívoro. |

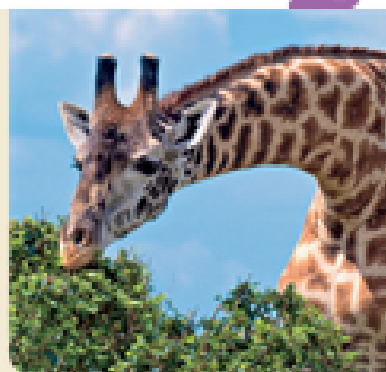

5 Debusca dous animais e explica en que se diferencian.

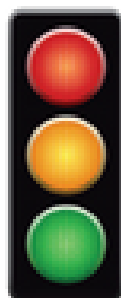

COMO O FIXEN? Colorea   ou .

► Sei describir animais.

► Respecto os animais salvaxes e os domésticos.