

Benvido

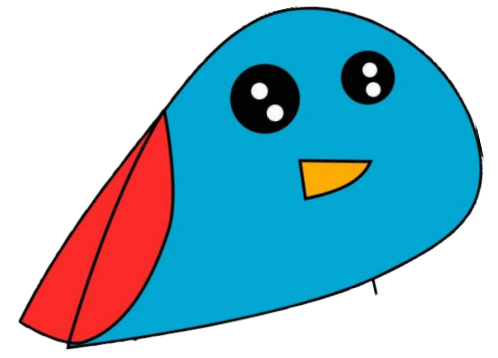

CURSO 2021/22



CEIP NOVO MESOIRO

"Ensinamos co corazón"

Rúa Fragas do Eume S/N

CP: 15190 A CORUÑA

Telf: 881-961-235

E-mail:

ceip.novomesoiro@edu.xunta.gal

INFORMACIÓN IMPORTANTE

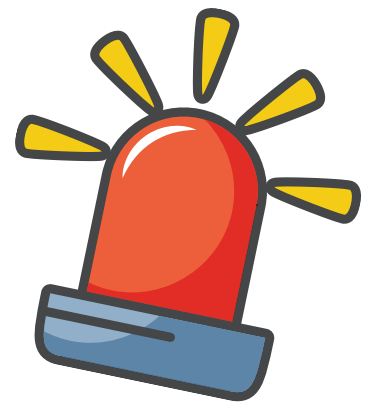

EQUIPO DIRECTIVO DO CENTRO

***Dirección: martes 09:15 a 10:05 e venres 12:15 a 13:05**

***Xefatura: luns 13:05 a 14:00 e venres 09:15 a 10:05**

**Previa cita por correo electrónico.*

Secretaría: luns de 09:15 a 09:50 e xoves de 13:10 a 14:00

PROFESORADO

6 Titoras e 3 mestras de apoio de Educación Infantil.

11 titores de Educación Primaria.

2 mestras de Lingua Estranxeira.

2 mestres de Educación Física.

1 mestra de Educación Musical.

1 mestra de Relixión.

DEPARTAMENTO DE ORIENTACIÓN:

1 Xefa do departamento de Orientación.

(Atención con cita previa)

(Teléfono 881-961-239)

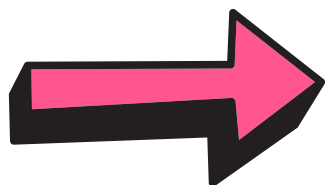

2 mestres e 1 mestra de PT

1 mestra de AL e 1 compartida.

• 2 Auxiliares técnicos Educativos.



BENVINDAS!

Estimadas familias:

Esta circular do novo curso 2021/22 ten como finalidade darlles a benvida aos que xa formábadese parte da nosa escola e tamén a aqueles/as que decidiron confiar e unirse á nosa comunidade educativa.

Desexamos que este curso que comeza veña cargado de saúde para todas (dada a situación sanitaria coa que continuamos) e que xuntas academos o ensino de calidade que se merecen os nenos e nenas que forman o CEIP NOVO MESOIRO.

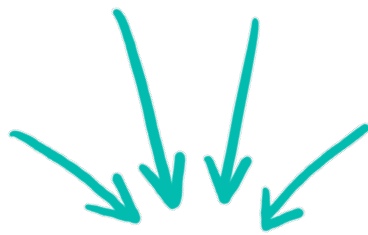

***Recordamos que as notificacións oficiais realizaranse a través de ABALAR MÓBIL ou da páxina web. En contadas ocasións enviaranse circulares en papel.**

Atención!

Organización e funcionamento do centro.

ACCESO ÁS INSTALACIÓNS:

***ALUMNADO EDUCACIÓN PRIMARIA** accederá á súa aula **a medida que vaian chegando**, mantendo a distancia de seguridade, **08:50 a 09:00** polas portas correspondentes.

***SÓ NO CASO DE CHOIVA PODERASE ACOMPAÑAR AO ALUMNO/A ATA O HALL/XIMNASIO (previa indicación do mestre/a de garda).**

1º E 2º DE EDUCACIÓN PRIMARIA

ENTRADAS:

ESPAZO	CURSO	HORARIO
PORTA P1: Porta principal	1º E 2º DE EDUCACIÓN PRIMARIA	8:50-9:00 horas
	O acceso farase por orde de chegada indistintamente do curso, pero mantendo a distancia de seguridade	

3º,4º,5º E 6º DE EDUCACIÓN PRIMARIA

ENTRADAS:

ESPAZO	CURSO	HORARIO
PORTA P2: PORTALÓN	3º,4º,5º e 6º DE EDUCACIÓN PRIMARIA	8:50-9:00 horas
	O acceso farase por orde de chegada indistintamente do curso, pero mantendo a distancia de seguridade	



Atención!

Organización e funcionamento do centro.

ACCESO ÁS INSTALACIÓNS

ALUMNADO EDUCACIÓN INFANTIL

O alumnado de **Educación Infantil** accederá polo **pavillón cuberto**, a medida que vaia chegando, de **08:55 a 09:05**. Profesores de garda vixiarán este tempo ata que as titoras os acompañen á súa aula.

***SÓ ACCEDERÁ O ALUMNADO**

ENTRADA PAVILLÓN



3 anos 4 anos 5 anos



Atención!

Organización e funcionamento do centro.

SAÍDA DAS INSTALACIÓNS:

- **O ALUMNADO EDUCACIÓN PRIMARIA SAIRÁ** polas mesmas portas de acceso, mantendo a distancia de seguridade.

***SÓ NO CASO DE CHOIVA PODERASE RECOLLER AO ALUMNO/A NO HALL/XIMNASIO (previa indicación do mestre/a).**

SAÍDAS:

ESPAZO	CURSO	HORARIO
PORTA P1: Porta principal	1º EDUCACIÓN PRIMARIA	13:50-13:55 horas
	2º ED. PRIMARIA	13:55-14:00 horas

SAÍDAS:

ESPAZO	CURSO	HORARIO
PORTA P2	3º EDUCACIÓN PRIMARIA	13:45-13:50 horas
	4º EDUCACIÓN PRIMARIA	13:50-13:55 horas
	5º EDUCACIÓN PRIMARIA	13:55-14:00 horas
	6º EDUCACIÓN PRIMARIA	14:00 horas



Atención!

Organización e funcionamento do centro.

SAÍDA DAS INSTALACIÓNS

ALUMNADO EDUCACIÓN INFANTIL

O alumnado de **Educación Infantil** sairá polo **pavillón cuberto**.

Nas saídas, **unha persoa autorizada accederá ao pavillón** (na hora correspondente de entrega) e esperará na zona asignada.

PROFE	CURSO	HORARIO
EVA	3 años-A	13:35-13:40
IRIS	3 años-B	13:35-13:40
IRIA	4 años-A	13:40-13:45
LUCÍA	4 años-B	13:40-13:45
SILVIA	5 años-A	13:45-13:50
EVA	5 años-B	13:45-13:50

***NON SE ENTREGARÁ A NINGÚN NENO/A SEN AUTORIZACIÓN DE RECOLLIDA**





IMPORTANTE



Organización e funcionamento do centro.

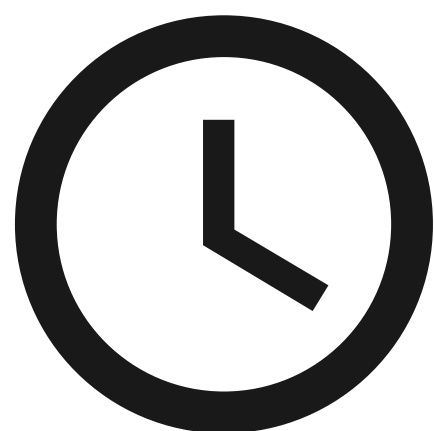

ACCESO ÁS INSTALACIÓNS:

**Unha vez pechadas as portas de acceso, o alumnado entrará pola porta principal ata conserxería acompañado do familiar e firmará no libro de rexistro, así como tamén entregará o xustificante de impuntualidade, si é o caso.*

A puntualidade é un deber do alumnado e das familias, recollido no Decreto 8/2015 de convivencia, así como nas NOFC do centro.

A partir das 09:10 considerarase falta de puntualidade.

****5 faltas de impuntualidade inxustificadas ao mes, implican que o alumno/a non acceda á súa aula na primeira sesión. Estará cun profesor de garda.***



Atención!

Organización e funcionamento do centro.

ACCESO ÁS INSTALACIÓNS:

***FAMILIAS**

Non está permitido o acceso ao recinto escolar e espazos pedagóxicos sen autorización correspondente, tanto no período lectivo como en extraescolares.

*No caso de que se teña unha reunión no centro, veña a recoller a un alumno/a... **esperará a que a conserxe lle indique a zona a onde pode acceder.***

*Cando abandonen o centro educativo, **por favor, deixen a porta principal pechada, pola seguridade do alumnado.***

Se por algún motivo xustifico hai un retraso na recollida do alumnado deberase poñer en contacto co colexio/titor/a e informar do mesmo.

*- Existen follas de autorizacións de recollida. **Non se entregará ningún alumno/a a ningunha persoa que non estea autorizada.***



Atención!

Organización e funcionamento do centro.

RETIRADA DE IMPRESOS E XUSTIFICANTES:

Na conserxería do colexio e na páxina web atoparán á súa disposición os impresos pertinentes.

Cando por calquer motivo e durante o período lectivo teñan que recoller aos seus filles, deben cubrir **SEMPRE** o **LIBRO DE REXISTRO DE SAIDAS** na conserxería.

Cando os alumn@s superen o número de faltas establecidas (sen xustificar), procederáse a activar o **protocolo de absentismo escolar**.

Todas as xustificacións serán notificadas ao titor/a do seu fillo/a.





CALENDAARIO ESCOLAR



Orde do 19 de Maio de 2021



INICIO DO CURSO: 9 de setembro 21.

FINAL DE CURSO: 22 de xuño 22.

(ambos inclusive)

NADAL: 22/12 ao 7/01

ENTROIDO: 28 de febreiro, 1 e 2 de marzo.

Semana Santa: do 11 ao 18 de abril.

***DIAS NON LECTIVOS (escollidos polo centro)**

pendentes de aprobación pola Xefatura

Territorial:

7 de decembro 2021 e 16 de Maio de 2022.





Para rematar:

O máis importante de todo, a colaboración familia-escola.

Ante calquera dúbida, conflito, búsqueda de información... **XUNT@S SERÁ A SOLUCIÓN.**

Estaremos á vosa disposición no teléfono do centro ou no correo electrónico.

Síguenos en instagram!



🏠 **ceip_novo_mesoiro** ▾



92 307 17
Publicaciones Seguidores Siguiendo

Ceip Novo Mesoiro

📖 Centro de Educación Infantil e Primaria, situado no barrio de Mesoiro, A Coruña. #Ensinamoscocardazon ❤️

www.edu.xunta.gal/centros/ceipnovomesoiro/

Ver traducción

GRAZAS!

UN CORDIAL SAÚDO

O EQUIPO DIRECTIVO

