

Nombre _____ Fecha _____

1 Clasifica las siguientes palabras según la familia a la que pertenecen:

- | | | | |
|------------|------------|------------|--------------|
| • cantante | • contador | • contante | • descontar |
| • cante | • cantarín | • contado | • canto |
| • cuenta | • recuento | • conteo | • canturrear |
| • cantoral | • contable | • cántico | • cantor |

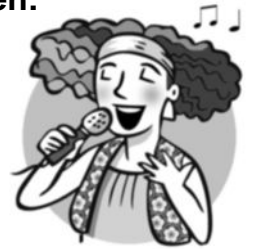

cantar

contar

2 Escribe palabras que pertenezcan a la familia de *tierra*.

3 Completa con formas contractas del artículo determinado.

- Todos los alumnos bajan _____ patio a la hora _____recreo.
- La solución _____ problema está _____ final del libro.

4 Escribe oraciones que contengan un artículo determinado y uno indeterminado.

5 ¿Por qué se escriben con *h* estas palabras? Explica.

húmedo

hueco

hierro
