

# CURSO 2023-2024

## MATERIAL 1ª PRIMARIA

- 1 **axenda** escolar pequena ( semana vista)
- 1 **arquivador** A- Z de 2 aneis. Tamaño A4.
- 4 **sobres de plástico** horizontais con broche, tamaño folio.
- 1 **caderno de grampas A5 de dobre pauta**. Tamaño 3,5mm. Tapa dura. Grosor mínimo do papel 80g.
- 1 **caderno de grampas A5 de cadros**. Tamaño: 8x8 mm. Tapa dura. Grosor mínimo do papel 80g.
- 1 paquete de 500 **folios NAVIGATOR** de 80g para impresora
- 1 paquete de 100 **folios de distintas cores**
  
- 1 **Estoxo** con:
  - 2 **lapis triangulares ( estreitos)** Staedler 2 HB\*
  - 2 **gomas** de borrar (MILAN 612 nata)\*
  - 1 **afialapis** con colector (MILAN)\*
  - 1 caixa de ceras ( 24 cores Plastidecor)\*
- 1 **Estoxo** con: ( recoméndase traer dous estoxos diferenciados)
  - 1 barra de **pegamento** (Pritt, Apli...)\*
  - 1 **tesoira** de punta redonda
  - 1 **regra** de 15 cm aprox. ( que entre no estoxo)
  - 1 cinta métrica de costura
  - 1 caixa de rotuladores
- 2 **caixas de panos de papel**
- 1 **paquete de toallíñas húmidas**
- 1 **coxín para a hora de ler** ( Medidas 40x40cm aproximadamente)
- **Para E.F.** deberán asistir ás clases (**martes e venres**) con **chándal** e suadoiro ou ben **pantalón corto**, camiseta de **manga corta**, zapatillas de facer deporte de **velcro** e unha **botella de auga**.

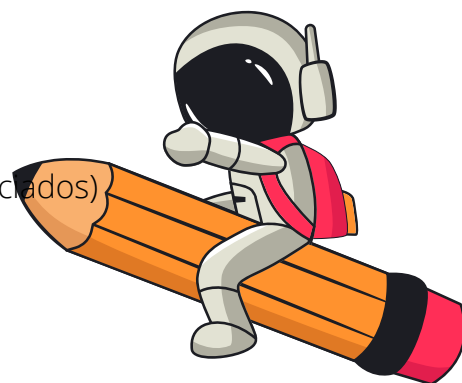

Para a hora da merenda deberán traer un pequeno **aperitivo saudable** ( máis adiante enviaremos as pautas) e unha **botella de auga reutilizable**.

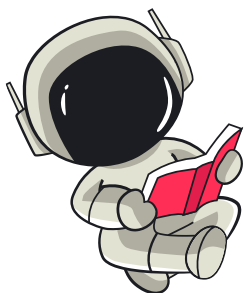

TODO O **MATERIAL** DEBERÁ VIR DEBIDAMENTE **IDENTIFICADO** CO NOME DO ALUMNADO.

AO LONGO DO CURSO, PODERASE PEDIR **A REPOSICIÓN DALGÚN ÚTIL ESCOLAR**.

\*As marcas comerciais descritas anteriormente son RECOMENDACIÓNS polos bos resultados que acostuman dar pero NUNCA serán obrigatorias.

Un saúdo.  
A titora

