

El tren de la fresa

Nombre _____ Fecha _____

1 Lee y calcula.



El tren de la fresa es un tren histórico que hace el recorrido Madrid-Aranjuez.

El precio del viaje es:

- Adultos 30 €
- Niños (4 a 12 años) 15 €
- Menores de 4 años gratis.

El tren tiene su salida en el Museo del Ferrocarril a las 10:00 y llega a Aranjuez una hora después.

Las fechas de salida durante el año 2014 serán los sábados y domingos del mes de mayo, junio, septiembre y octubre.

Un grupo de 5 adultos y 4 niños, de edades comprendidas entre los 5 y 12 años, van a sacar los billetes para el tren de la fresa.

- | | |
|---|---|
| <ul style="list-style-type: none"> • ¿Cuánto costarán los billetes de los adultos? | <ul style="list-style-type: none"> • ¿Cuánto costarán los billetes de los niños? |
|---|---|

Lucía y Marcos han sacado 3 billetes de adultos y 2 de niños. Para pagar han entregado 3 billetes de 50 €.

- | | |
|--|---|
| <ul style="list-style-type: none"> • ¿Cuánto costarán todos los billetes? | <ul style="list-style-type: none"> • ¿Cuánto dinero les sobraré? |
|--|---|

2 Observa el gráfico y contesta.

En el gráfico se muestra el número de visitas que tuvo Aranjuez durante la última semana.

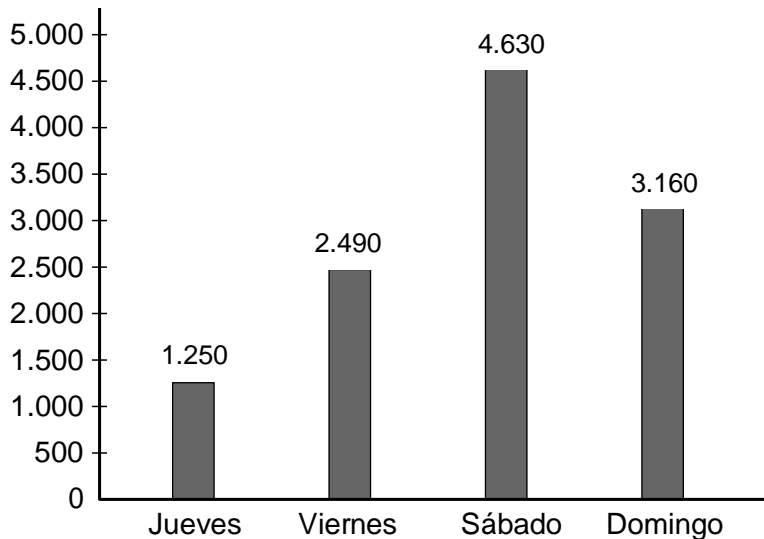

- ¿Cuántas visitas tuvo el jueves y el viernes menos que el sábado y el domingo?
- El próximo domingo se espera que el número de visitas sea el doble. ¿Cuántas visitas se esperan el próximo domingo?
- El viernes visitaron el Palacio Real 560 personas y el sábado visitaron el Palacio el triple. ¿Cuántas personas lo visitaron en total los dos días?
- El sábado visitaron el Palacio Real 415 personas y el domingo lo visitaron 275. La entrada cuesta 9 €. ¿Cuánto se recaudó por las entradas vendidas durante el fin de semana?