

**Nota PROVINCIAL CAMPO A TRAVES 22-23 DOMINGO 12 febreiro 2023 - Lourenzá**

• **DATA e LUGAR da PROBA: DOMINGO 12 de febreiro de 2023** no Campo de Fútbol de Lourenzá.

<https://www.google.es/maps/@43.4762124,-7.2956504,157m/data=!3m1!1e3>.

• **TRANSPORTE: Saída diante do cole** Insua **9:05 am**, media hora viaxe. Volta entre as 13:30h e as 14:00h, confirmar volta no whastapp Suso 616 501003.

• **CATEGORIAS, DISTANCIAS E HORARIO APROXIMADO**, segundo o ano de nacemento as categorías quedan como se mostra abaixo relacionando coa categoría, hora aproximada de saída e distancia. **velas ao pé do circuíto.** (Na cámara de chamadas 20 min antes) Comezo oficial ás 11:00h resto probas aproximadas.

• **MUTUALIDADE:** Tódolos participantes deben estar mutualizados. Tódolos Atletas, familiares e responsables están obrigados a coñecer o [protocolo de parte de accidentes](#).

• **INSCRICIÓNS: rematará o Luns 6 de febreiro ás 20:00h.** Equipos clasificados (seis primeiros do cole en cada proba) O alumnado do cole que queira asistir avisará en hora de clase ao profe Suso ou fóra de clase ao whastapp.616501003

• **DORSAIS:** entregaranse á chegada a Lourenzá despois de recollelos en secretaría.

• **EQUIPACIÓN e MEDALLAS:** Os participantes deben levar equipación e camiseta do cole, para subir a recibir medallas pídesse prestada chaqueta de chándal ou camiseta do cole. Ao rematar as carreiras haberá acto de entrega de medallas Individual e colectiva.

• **EQUIPOS:** O alumnado que se inscriba no Clasificadorio deberá ter seriedade e ser responsable cos compañeiros de equipo. Se non vas vir, non te apuntes!. Se te puseche malo/a antes da proba, avisa por whastapp ao profe Suso 616501003.

• **RESULTADOS INDIVIDUAIS E EQUIPOS:** Cando remata cada proba publícase a clasificación individual e por equipos na caseta de secretaría(nas gradas) se o equipo resulta con medallas non vos vaiades e xuntádevos os dun equipo para cando sexa a cerimonia de medallas subir ao caixón rápido. Todo atleta debe saber a que equipo pertence.

Os equipos fixéronse por posición na preparatoria, cada equipo pode ser de mínimo 4 e máximo 6 integrantes, salvo en Cadete que o mínimo é 3 atletas. Puntúan os 4 primeiros atletas de cada equipo, reciben premio, se é o caso, tódolos atletas do equipo.

**CTO. PROVINCIAL DE CAMPO A TRAVÉS**

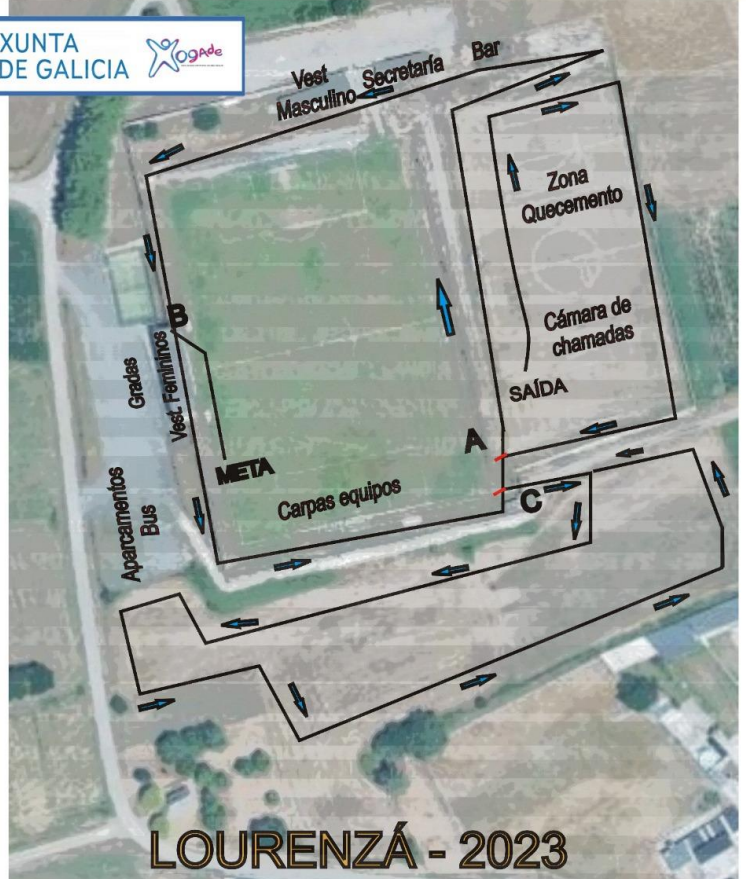

**LOURENZÁ - 2023**

| HORA  | CATEGORÍAS         | DISTANCIA   | CRUCÍTO                               |
|-------|--------------------|-------------|---------------------------------------|
| 11,00 | BENXAMÍN FEMININO  | 950 METROS  | SAÍDA +(ABAB) + META                  |
| 11,10 | BENXAMÍN MASCULINO | 950 METROS  | SAÍDA +(ABAB) + META                  |
| 11,20 | ALEVÍN FEMININO    | 1500 METROS | SAÍDA + (ABA) + C +(AB) + META        |
| 11,30 | ALEVÍN MASCULINO   | 1500 METROS | SAÍDA + (ABA) + C +(AB) + META        |
| 11,40 | INFANTIL FEMININO  | 2000 METROS | SAÍDA + (ABA) +(ABA)+ C + (AB) + META |
| 11,55 | INFANTIL MASCULINO | 2000 METROS | SAÍDA + (ABA) +(ABA)+ C + (AB) + META |
| 12,10 | CADETE FEMININO    | 2500 METROS | SAÍDA +2(ABC) + META                  |
| 12,25 | CADETE MASCULINO   | 2500 METROS | SAÍDA +2(ABC) + META                  |



Código QR

coa información na web do cole, notas informativas, normativa, protocolo partes accidentes...

Atentamente o Equipo de Educación Física que agarda a vosa participación. 😊

Nome Apelidos Atleta: \_\_\_\_\_ Categoría: \_\_\_\_\_

USARÁ BUS \_\_\_\_\_ TRANSPORTE PROPIO: \_\_\_\_\_

## Nota PROVINCIAL CAMPO A TRAVES 22-23 DOMINGO 12 febreiro 2023 - Lourenzá

- **DATA e LUGAR da PROBA: DOMINGO 12 de febreiro de 2023** no Campo de Fútbol de Lourenzá.

<https://www.google.es/maps/@43.4762124,-7.2956504,157m/data=!3m1!1e3>.

- **TRANSPORTE: Saída diante do cole** Insua **9:05 am**, media hora viaxe. Volta entre as 13:30h e as 14:00h, confirmar volta no whastapp Suso 616 501003.

- **CATEGORIAS, DISTANCIAS E HORARIO APROXIMADO**, segundo o ano de nacemento as categorías quedan como se mostra abaixo relacionando coa categoría, hora aproximada de saída e distancia. **velas ao pé do circuíto.** (Na cámara de chamadas 20 min antes) Comezo oficial ás 11:00h resto probas aproximadas.

- **MUTUALIDADE:** Tódolos participantes deben estar mutualizados. Tódolos Atletas, familiares e responsables están obrigados a coñecer o [protocolo de parte de accidentes](#).

- **INSCRICIÓNS: rematará o Luns 6 de febreiro ás 20:00h.** Equipos clasificados (seis primeiros do cole en cada proba) O alumnado do cole que queira asistir avisará en hora de clase ao profe Suso ou fóra de clase ao whastapp.616501003

- **DORSAIS:** entregaranse á chegada a Lourenzá despois de recollelos en secretaría.

- **EQUIPACIÓN e MEDALLAS:** Os participantes deben levar equipación e camiseta do cole, para subir a recibir medallas pídesse prestada chaqueta de chándal ou camiseta do cole. Ao rematar as carreiras haberá acto de entrega de medallas Individual e colectiva.

- **EQUIPOS:** O alumnado que se inscriba no Clasificadorio deberá ter seriedade e ser responsable cos compañeiros de equipo. Se non vas vir, non te apuntes!. Se te puseche malo/a antes da proba, avisa por whastapp ao profe Suso 616501003.

- **RESULTADOS INDIVIDUAIS E EQUIPOS:** Cando remata cada proba publícase a clasificación individual e por equipos na caseta de secretaría(nas gradas) se o equipo resulta con medallas non vos vaiades e xuntádevos os dun equipo para cando sexa a cerimonia de medallas subir ao caixón rápido. Todo atleta debe saber a que equipo pertence.

Os equipos fixéronse por posición na preparatoria, cada equipo pode ser de mínimo 4 e máximo 6 integrantes, salvo en Cadete que o mínimo é 3 atletas. Puntúan os 4 primeiros atletas de cada equipo, reciben premio, se é o caso, tódolos atletas do equipo.

Código QR

coa información na web do cole, notas informativas, normativa, protocolo partes accidentes...

Atentamente o Equipo de Educación Física que agarda a vosa participación. 😊

## CTO. PROVINCIAL DE CAMPO A TRAVÉS

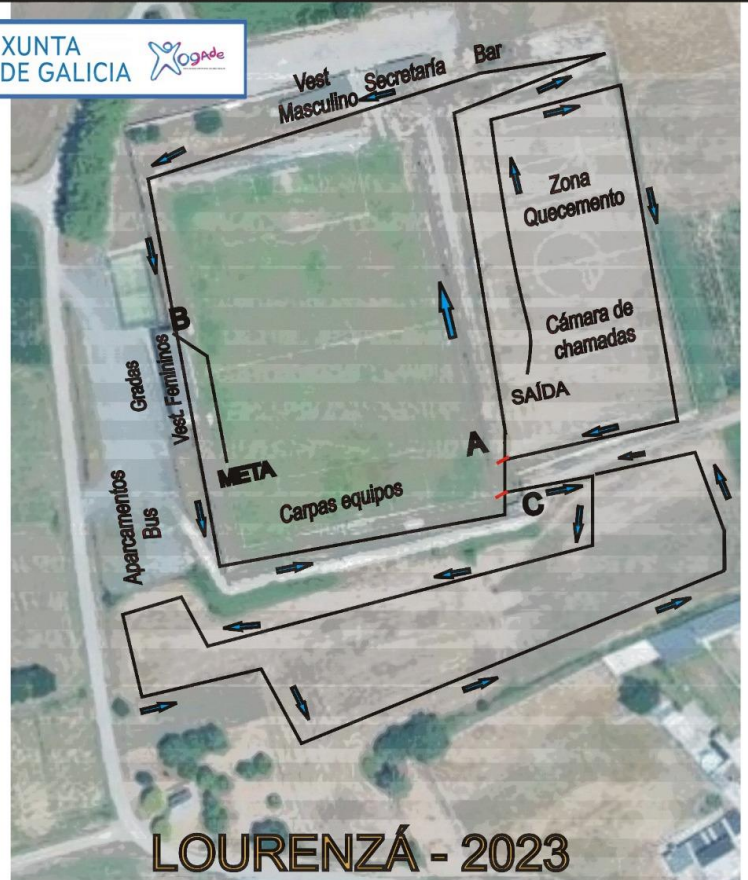

LOURENZÁ - 2023

| HORA  | CATEGORÍAS         | DISTANCIA   | CRUCÍTO                               |
|-------|--------------------|-------------|---------------------------------------|
| 11,00 | BENXAMÍN FEMININO  | 950 METROS  | SAÍDA +(ABAB) + META                  |
| 11,10 | BENXAMÍN MASCULINO | 950 METROS  | SAÍDA +(ABAB) + META                  |
| 11,20 | ALEVÍN FEMININO    | 1500 METROS | SAÍDA + (ABA) + C +(AB) + META        |
| 11,30 | ALEVÍN MASCULINO   | 1500 METROS | SAÍDA + (ABA) + C +(AB) + META        |
| 11,40 | INFANTIL FEMININO  | 2000 METROS | SAÍDA + (ABA) +(ABA)+ C + (AB) + META |
| 11,55 | INFANTIL MASCULINO | 2000 METROS | SAÍDA + (ABA) +(ABA)+ C + (AB) + META |
| 12,10 | CADETE FEMININO    | 2500 METROS | SAÍDA +2(ABC) + META                  |
| 12,25 | CADETE MASCULINO   | 2500 METROS | SAÍDA +2(ABC) + META                  |



Nome Apelidos Atleta: \_\_\_\_\_ Categoría: \_\_\_\_\_

USARÁ BUS \_\_\_\_\_ TRANSPORTE PROPIO: \_\_\_\_\_