

TALLER DE ESTIMULACIÓN DA LINGUAXE ORAL

MESTRA DE AUDIÇÃO E LINGUAXE: BEA

SEMANA DO 25 AO 29 DE MAIO



Boas familias! Unha semana máis aquí vos deixo algunhas suxerencias para que estimuledes a linguaxe oral dos vosos peques.

O conto que vos propoño esta semana é: "Quen é ese becho?"



Este conto percorre en cada páxina diferentes bechiños de cores e tamaños, formas e aparencias. Creatividade, xogo e humor nun libro para practicar a descrición, o recoñecemento e asimilar o fenómeno da diversidade.

Dádelle clic ao enlace e disfrutade desta divertida versión musicada de "Quen é ese becho?" da man de Paco Nogueiras.

Fai clic aquí

http://kalandraka.tv/gl/seccion2.php?id=33&pagina=15#PD_Paco%20Nogueiras%20-%20Quin%20es%20ese%20bicho

Mentres o escoitades, animádevos a cantar ao ritmo que nos marca a canción...

E despois de escoitalo e cantalo, propóñovos que cada un elabore o seu becho: único e especial.

Como vos queirades. Douvos total liberdade.

Podedes facer un debuxo en papel.

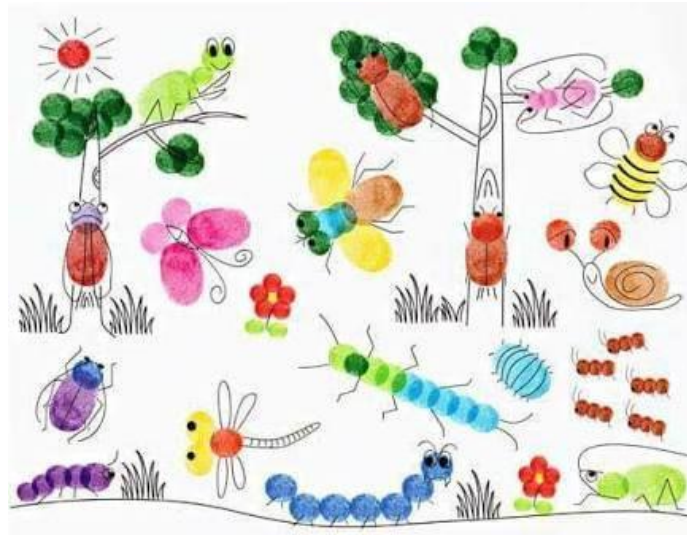

Usar materiais de refugallo.



Facer bechos con plastilina...



E recordade que...



cada un é diferente...

Tamén vos invito a saír a pasear agora que xa se pode, e observar a diversidade de bechos que hai nesta época.



QUEN É ESE BECHO?

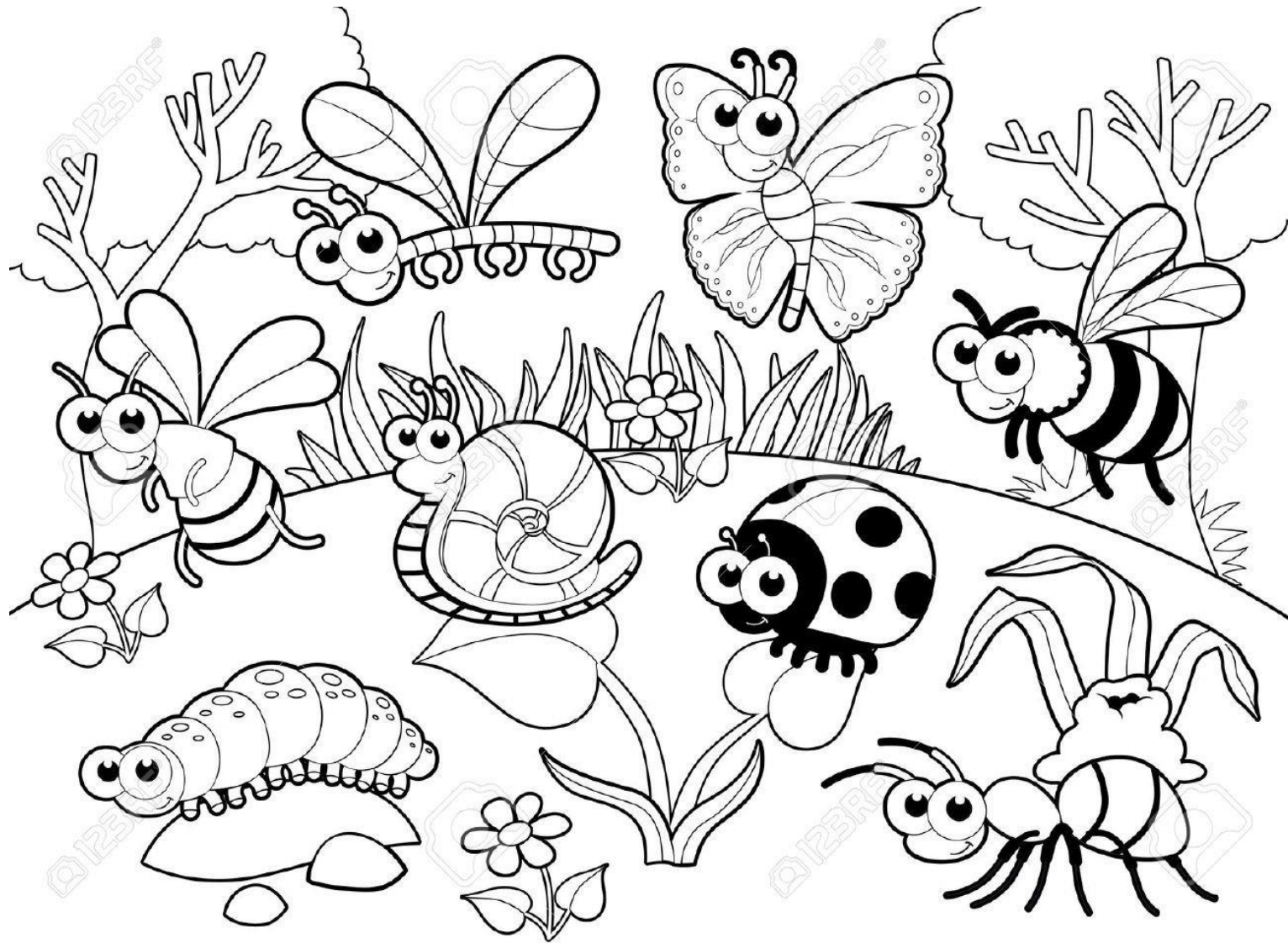

E como sempre, tamén vos deixo unha tarefa de conciencia fonolóxica adxunta. Esta vez da consoante S. Non é necesario imprimila. Chega con que vos sinalen as palabras que empezan por esta vogal de forma oral.

Esta semana déixovos a mesma tarefa de conciencia fonolóxica para facela de forma interactiva. Podedes acceder a ela a través do seguinte enlace, desde calquera dispositivo.

[https://es.liveworksheets.com/worksheets/es/Audici%C3%B3n_y_Lenguaje_\(AL\)/Conciencia_fonol%C3%B3gica/Empezar_por_s%C3%A1labas_con_s_ci156504il](https://es.liveworksheets.com/worksheets/es/Audici%C3%B3n_y_Lenguaje_(AL)/Conciencia_fonol%C3%B3gica/Empezar_por_s%C3%A1labas_con_s_ci156504il)

The image shows a worksheet titled "EMPIEZA IGUAL QUE .." (Starts the same as ..) with the subtitle "Trabajamos sílaba inicial." (We work on the initial syllable). The main activity is a grid of 12 images: a sword, a mouth showing the sound 's', a frog, a chicken leg, a glass, a hand holding a cherry, a bed, a hammer, a door, and a tomato. A yellow sticky note on the left says "Rodea" (Circle) with a drawing of a circle around a letter. A blue box with the letter 'S' is on the right. The worksheet is held by two hands.

Para traballar a comprensión verbal, as descrições e a diversidade que se ve no conto, déixovos unha tarefa interactiva de alegres monstros.

Pinchade no enlace para poder acceder a ela.

<https://es.liveworksheets.com/jy385066bu>

Belinda Haro Castilla  Rosario Porcel Bueno

  Escucha y averigua ¿quién es? Y colócalo en su lugar.

1 

2 

3 

4 

5 

6 





¡Terminado!

Cando rematen, calquera das tarefas interactivas, teñen que clicar en terminar, e aparecerá unha imaxe coma esta. Debes pinchar en “enviar mis respuestas a mi profesor/a”

¿Qué quieres hacer ahora?



Comprobar mis respuestas



Enviar mis respuestas a mi profesor/a

Introduce tu nombre completo:

Curso/nivel:

Asignatura:

Introduce el email o código clave de tu profesor/a:

Send

E cubrir os datos. En asignatura podes poñer AL, e no correo tendes que poñer: beasnine@gmail.com

Se queredes enviarme calquera outra cousa, podédelo facer ao correo: orientacioncespon@gmail.com