

PROBA DE AVALIACIÓN FINAL DA EDUCACIÓN SECUNDARIA OBRIGATORIA

IES RAMÓN CAAMAÑO
CURSO ACADÉMICO 2018/2019



- ❖ Centro seleccionado para a realización da PROBA FINAL DA ESO (REVÁLIDA).
- ❖ Medida de aplicación LOMCE 8/2013, de 9 de decembro.

Esta avaliación....

- Terá CARÁCTER MOSTRAL E DIAGNÓSTICA.
- Con vistas á MELLORA DA CALIDADE E EQUIDADE DO SISTEMA EDUCATIVO.
- Ao finalizala, realizarase un INFORME GLOBAL cos resultados alcanzados polo alumnado do centro educativo.

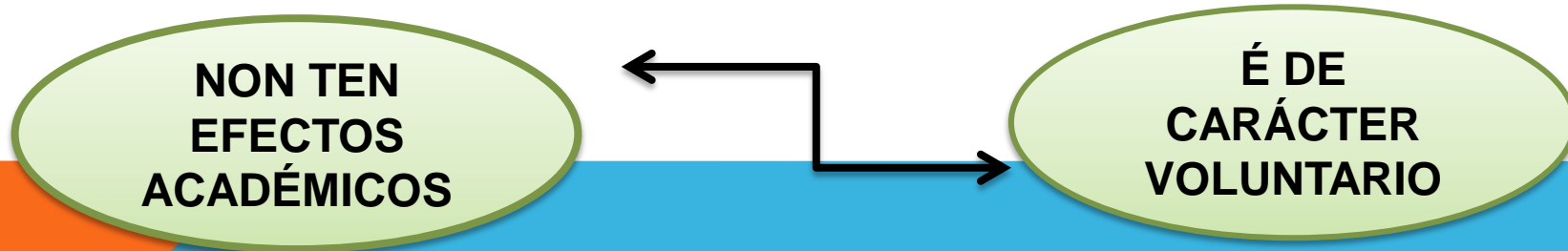

COMPETENCIAS OBJETO DA AVALIACIÓN

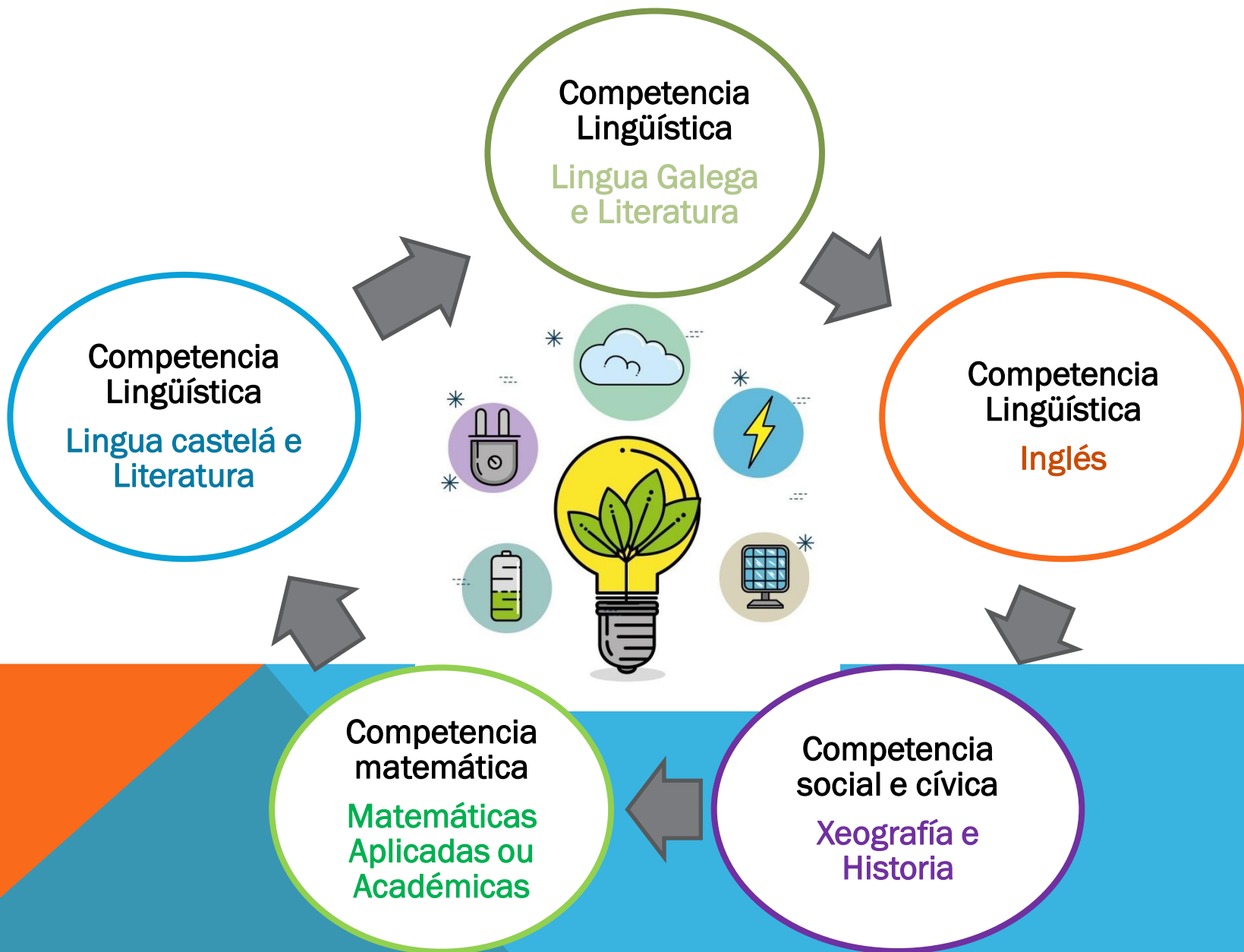

- ❑ Realizaranse os días: **28 e 29 de maio** en horario de mañá.
 - ❑ O espazo será o **SALÓN DE ACTOS.**
 - ❑ E o **profesorado encargado** será:
 - Comp. Lingüística Galega e Castelá: María Ledo
 - Comp. Matemática: Yolanda Rodríguez
 - Comp. Xeografía e Historia: Teresa Sanmartín
 - Comp. Lingüística Inglés: Daniel Crespo



COMISIÓN DE COORDINACIÓN DA AVALIACIÓN

Formada por:

- Director do centro.
- Xefa de Estudos.
- Xefa do Departamento de Orientación.
- Profesor titor.



Ten como funcións:

- Informar á comunidade educativa.
- Planificar e facilitar as condicións para a súa realización.
- Planificar todo o proceso
 - Etc.



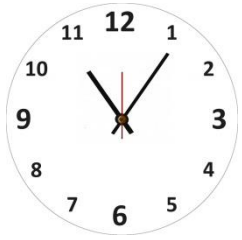

CALENDARIO E HORARIO DAS PROBAS

Día	Quenda	Competencia	Horario	Aplicador/a
Martes 28 maio Aula 4º ESO	1	C. Lingüística - Lingua Castelá	08:45 a 09:45 h	María Ledo
	Descanso		09:45 a 10:00 h	
	2	Matemática	10:00 a 11:00 h	<u>Yolanda</u>
	Descanso		11:00 a 11:15 h	
	3	Social e cívica	11:15 a 12:15 h	Teresa
	Descanso		12:15 a 12:30 h	

Importante: A partir das 12:30 h, impartiranse as clases con normalidade.

Día	Quenda	Competencia	Horario	Aplicador/a
Mércores 29 maio Aula 4º ESO	4	C. Lingüística – Lingua Galega	08:45 a 09:45 h	María Ledo
	Descanso		09:45 a 10:00 h	
	5	C. Lingüística - Inglés	10:00 a 11:00 h	Daniel
	Descanso		11:00 a 11:20 h	

Importante: A partir das 11:20 h, impartiranse as clases con normalidade.

Son deseñadas externamente.



Son corrixidas externamente.

Entre o 29 de maio e o 5 de xuño alumnado e familias cubrirán un CUESTIONARIO DE CONTEXTO



Estará dispoñible na páxina web do centro.