Anexo III: Servizos Informáticos: menú de impresión en Windows

FICHEIRO / IMPRIMIR

FOTOCOPIADORA

PROPIEDADES

Serve para imprimir

a unha <u>soa cara</u>

ou para imprimir en

<u>cor</u>
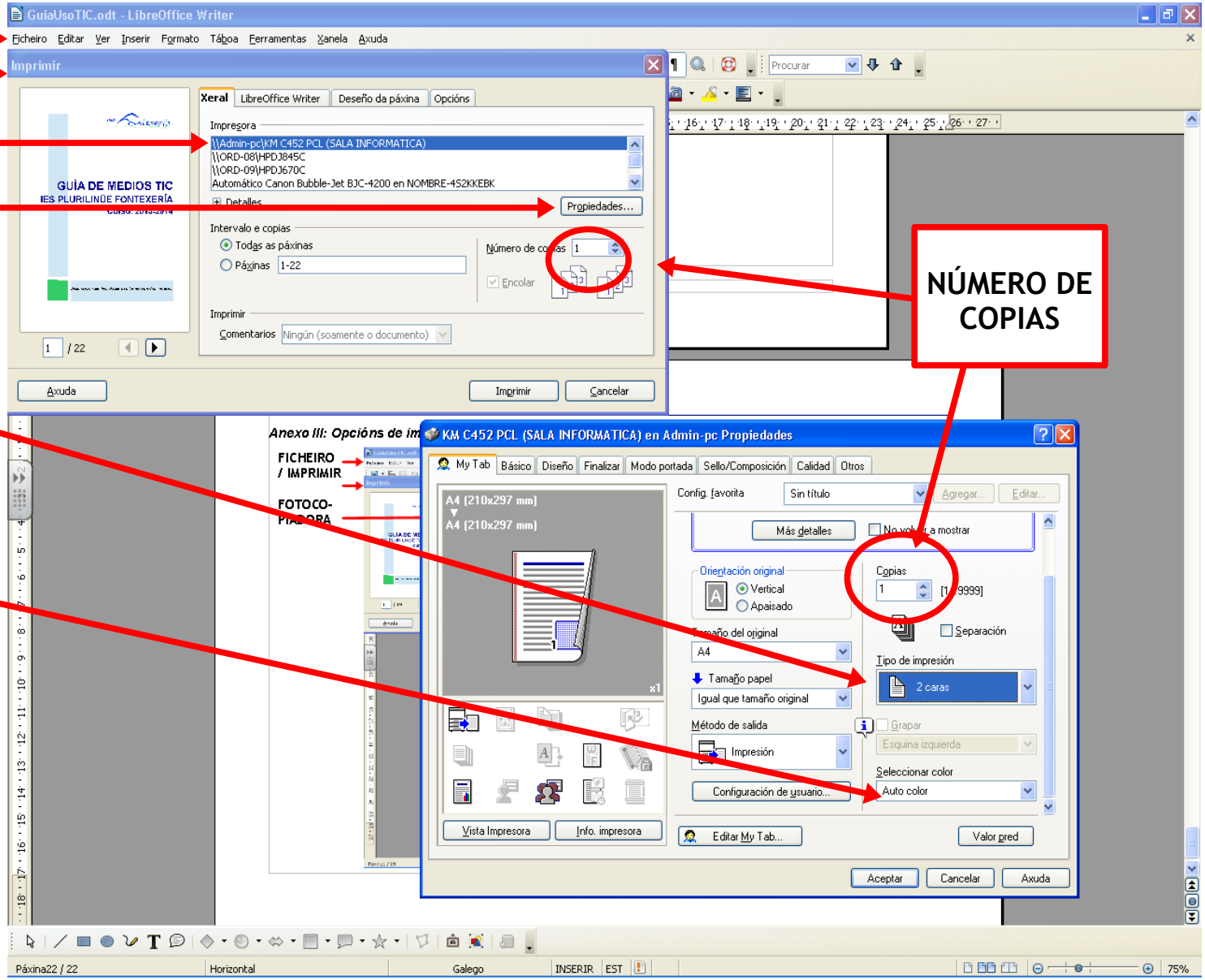
Para imprimir en branco e negro e a dobre cara non é necesario ir a PROPIEDADES, pois é configuración por defecto