



**As probas ABAU e o acceso á Universidade
Ano 2024**

1. As probas de acceso: a ABAU (Avaliación do Bacharelato para Acceso á Universidade).
2. O acceso á universidade.

DISPOSICIÓN NORMATIVAS

[ORDE do 24 de marzo de 2011 \[DOG do 4 de abril\]](#), pola que se regulan as probas de acceso ás ensinanzas universitarias oficiais de grao e o proceso de admisión ás tres universidades do sistema universitario de Galicia.

ORDE PCM/63/2023, de 25 de xaneiro, [\[BOE do 27 de xaneiro\]](#) pola que se determinan as características, o deseño e o contido da avaliación do Bacharelato para o acceso á Universidade, para o curso 2022/23. .
[PENDENTE DE ACTUALIZAR]

RESOLUCIÓN conxunta da Secretaria Xeral de Universidades e da Dirección Xeral de Educación, Formación Profesional e Innovación Educativa **do 13 de febreiro de 2023** [\[DOG do 21 de febreiro\]](#) pola que se ditan instrucións para a realización, no curso 2022/2023, da avaliación de bacharelato para o acceso á Universidade (ABAU) para o curso 2023/2024. . **[PENDENTE DE ACTUALIZAR]**

ACORDO DAS UNIVERSIDADES PÚBLICAS DO SISTEMA UNIVERSITARIO DE GALICIA SOBRE OS PROCEDIMENTOS DE ADMISIÓN AOS ESTUDOS UNIVERSITARIOS OFICIAIS DE GRAO DO SISTEMA UNIVERSITARIO DE GALICIA. Curso 2023 – 2024. **[PENDENTE DE ACTUALIZAR]**

CONVOCATORIA DE MATRÍCULA NA PROBA DE AVALIACIÓN DE BACHARELATO PARA O ACCESO Á UNIVERSIDADE (CONVOCATORIA ORDINARIA . **[PENDENTE DE ACTUALIZAR]**

CONVOCATORIAS

ORDINARIA

XUÑO

XUÑO		
MARTES	MÉRCORES	XOVES
4	5	6

EXTRAORDINARIA

XULLO

XULLO		
MARTES	MÉRCORES	XOVES
2	3	4

ORDINARIA

PREMATRÍCULA NO CENTRO

16-20 de maio

MATRÍCULA POLO CENTRO

21-22 de maio

EXTRAORDINARIA

PREMATRÍCULA NO CENTRO

13-17 de xuño

MATRÍCULA POLO CENTRO

18-19 de xuño

Modelo pandemia



COMISIÓN
INTERUNIVERSITARIA
DE GALICIA

Preguntas frecuentes ▾ Nerta



» Probas de acceso á universidade



» Preinscrición e Matrícula



» Lexislación

📅 14/11/2022:
PROBAS DE ACCESO
└ Maiores de 25 anos
Fase xeral: 24 de febreiro
Fase específica: 10 de marzo
Maiores de 45 anos
Fase xeral: 24 de febreiro
Entrevista: Data pendente

📅 14/11/2022:
DATAS ABAU 2023
└ Ordinaria
6, 7 e 8 de xuño
Extraordinaria
11,12 e 13 de xullo

📅 06/10/2022:
Notas de corte das titulacións do SUG
└ Notas da última persoa convocada a matrícula nos distintos graos

EXAMES: Anos pasados en

ciug.gal/gal



Probas de acceso á universidade

ABAU

Maiores de 25 anos
Maiores de 45 anos

» Preinscripción e Matrícula

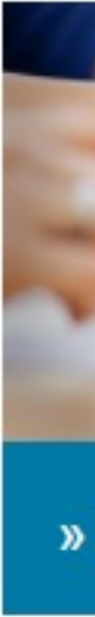

EXAMES: Anos pasados en

ciug.gal/gal/abau

CIUG COMISIÓN
INTERUNIVERSITARIA
DE GALICIA

Vídeo ABAU

[Vídeo ABAU](#)

Protocolo ABAU 2023

[Protocolo ABAU](#)

Exames de anos anteriores

[Exames anos anteriores](#)

Grupos de Traballo

Materias obxecto de exame na ABAU

Troncais xerais:

- [Historia de España](#)
- [Lingua Castelá e Literatura](#)
- [Lingua Galega e Literatura](#)
- [Alemán](#)
- [Francés](#)
- [Inglés](#)
- [Italiano](#)
- [Portugués](#)

Troncais de modalidade:

- [Matemáticas II](#)
- [Latín II](#)
- [Matemáticas Aplicadas](#)

MODELOS EXAME 2024

- **Depende da Lexislación.**
(Borrador Orde PCM)
- **Non é Competencia da CiUG**

**PERSOAS CON DISCAPACIDADE OU NECESIDADES ESPECIAIS
PARA REALIZAR A PROBA DE ABAU
(debidamente xustificadas)**

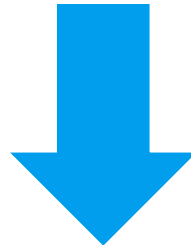

Comunicación ata o 2 de febreiro

Procedemento, normativa e anexos na páxina Web da CiUG:

<https://ciug.gal/gal/abau>

PARTE OBRIGATORIA

PARTE VOLUNTARIA

PARTE OBRIGATORIA

5 MATERIAS COMÚNS

BLOQUE DE MATERIAS COMÚNS DA MODALIDADE CURSADA

HISTORIA
DE ESPAÑA
OU Hª DA
FILOSOFÍA

LINGUA
CASTELÁ E
LITERATURA II

LINGUA
GALEGA
E
LITERATURA II

PRIMEIRA
LINGUA
ESTRANXEIRA II
ING / FR / AL / IT / PORT

MATERIA DA MODALIDADE DE
OPCIÓN CURSADA

NOTA = MEDIA ARITMÉTICA DAS 5 MATERIAS

= 4.0 – 10.0 (Valor = 40%)

VALIDEZ = INDEFINIDA

NOTA MEDIA PARTE OBRIGATORIA

NOTA MEDIA BACHARELATO

ACCESO Á UNIVERSIDADE → $NAU = NPO-ABAU \times 0.4 + NMB \times 0.6 = 5.0 - 10.0$

PARTE OBRIGATORIA

MATERIAS DE MODALIDADE

CIENCIAS E TECNOLOXÍA:

MATEMÁTICAS II
MATEMÁTICAS
APLICADAS ÁS
CIENCIAS SOCIAIS II

HUMANIDADES E CIENCIAS SOCIAIS:

LATÍN II
MATEMÁTICAS
APLICADAS ÁS
CIENCIAS SOCIAIS II

ARTES PLÁSTICAS, IMAXE E DESEÑO: DEBUXO ARTÍSTICO II

MÚSICA E ARTES
ESCÉNICAS:
ANÁLISE MUSICAL II
ARTES ESCÉNICAS II

XERAL:

CIENCIAS XERAIS

MÁXIMO 4 MATERIAS

(elixidas polo/a alumno/a)

PARTE VOLUNTARIA

MÁXIMO 4 MATERIAS (A ELECCIÓN DO ALUMNO/A)
BLOQUE DE MATERIAS DE OPCIÓN E TRONCAIS DE MODALIDADE NON CURSADA

MATERIAS OPTATIVAS

- BIOLOXÍA
- DEBUXO TÉCNICO II
- FÍSICA
- QUÍMICA
- XEOLOXÍA E CC.AA.
- TECNOLOXÍA E ENXEÑARÍA
- EMPRESA E MODELOS NEG
- XEOGRAFÍA
- GREGO II
- HISTORIA DA ARTE
- DEB. TÉCNICO APLICADO
- DESEÑO
- XEOGRAFÍA
- FUNDAMENTOS ARTÍSTICOS
- TEC.EXPR. GRÁFICO-PLÁST.
- CORO E TÉCNICA VOCAL II
- HISTORIA MÚSICA E DANZA
- LITERATURA DRAMÁTICA
- 2ª LINGUA EXTRANXEIRA

MATERIAS DE MODALIDADE

MATEMÁTICAS II / LATÍN II

MATEMÁTICAS APLICAD. CC.SS. II
DEBUXO ARTÍSTICO II / ANÁLISE
MUSICAL II / ARTES ESCÉNICAS II /
CIENCIAS XERAIS

NOTA MÍNIMA EN CADA MATERIA: 5.0

OBXECTIVO: aumentar Nota de Acceso á Universidade (0 – 4 puntos)

VALIDEZ TEMPORAL: para o acceso no propio curso e no seguinte á superación
Exactamente: este curso valen as cualificacións da ABAU do ano 2023

PARTE OBRIGATORIA

PARTE VOLUNTARIA

EXPEDIENTE
ACADÉMICO
BACHARELATO
(8.536)

Hª ESPAÑA
Hª
FILOSOFÍA

LINGUA
CASTELÁ
E LIT. II

LINGUA
GALEGA
E LIT. II

1ª LINGUA
ESTRAN. II
Al/Pt/En/Fr

MATERIA
DE
MODALIDADE

Materia de
Opción ou
de
Modalidade
(mínimo=5)

Materia de
Opción ou
de
Modalidade
(mínimo=5)

Materia de
Opción ou
de
Modalidade
(mínimo=5)

Materia de
Opción ou
de
Modalidade
(mínimo=5)

Media aritmética

O alumnado poderá elixir ata un máximo de 4 materias

$$\text{NMB} \times 0.6$$

$$8.536 \times 0.6 = 5.121$$

+

$$\text{NPO} \times 0.4$$

$$7.910 \times 0.4 = 3.164$$

NOTA DE ACCESO Á UNIVERSIDADE = NAU
 $5.121 + 3.164 = 8.285$

**2 mellores cualificacións
vinculadas aos
Graos solicitados**

$$M1 \times p_a$$

($p_a = 0.1$ ou 0.2)

$$M2 \times p_b$$

($p_b = 0.1$ ou 0.2)

NAU = 8.285

$$M1 = 8.5 \times 0.2 = 1.70$$

$$M3 = 10 \times 0.1 = 1.00$$

$$M2 = 9.5 \times 0.1 = 0.95$$

$$M4 = 7,75 \times 0.2 = 1.55$$

NOTA DE ADMISIÓN
11.535

PARTE OBRIGATORIA
(válida para “sempre”)

5 MATERIAS XERAIS
Non se poden examinar de materias
soltas

BLOQUE DE MATERIAS COMÚNS DA MODALIDADE CURSADA

e/ou

PARTE VOLUNTARIA
(válida para 2 cursos*)

*Só se conserva se se ten a parte
obligatoria aprobada.

**Máximo: 4 materias (elixidas polo/a
alumno/a)**

Exame ABAU: 1º día

1. Pasar lista
2. Entrega de adhesivos



DNI
Apellido 1
Apellido 2
Nome
Convocatoria

DNI
Apellido 1
Apellido 2
Nome
Convocatoria

Código alumno

Código
materias

Código:
Centro-Alumno

Materias:
01, 02, 03, 11,
20, 21, 24

Revisar:

- DNI,
- Nome e Apellidos
- Materias matriculadas

EXAME ABAU: PARA CADA EXAME

Qualificación

CIUG

Proba de acceso á universidade

Espazo reservado para a administración

Qualificación

0	100
1	100
2	200
3	300
4	400
5	500
6	750
7	750
8	750
9	750
10	1000

A cubrir polo/a alumno/a

Materia

Código:

Nome da materia:

Código do/a corrector/a

Assinatura do/a corrector/a

CIUG

PROBAS DE ACCESO

Información do alumno/a

Nome do alumno/a



Nome da materia

Grading scale:

Nota	1	2	3	4	5	6	7	8	9	10
Calificación										

OPCIÓN A OPCIÓN B

CIUG

<p>Cualificación</p> <table border="1"> <tr><td> </td><td> </td><td> </td></tr> </table>					<p>CIUG COMISIÓN INTERUNIVERSITARIA DE GALICIA</p> <p>sug Sistema Universitario de Galicia</p>																							
<p>Proba de acceso á universidade</p>																												
<p>Espazo reservado para a administración</p> <div style="border: 1px solid black; width: 100px; height: 100px; margin: 10px auto;"></div>		<p>Cualificación</p> <table border="1"> <tr><td> </td><td> </td><td> </td></tr> </table> <p>Corrixir <input type="checkbox"/></p> <table border="0"> <tr><td>0 <input type="checkbox"/></td><td>0 <input type="checkbox"/></td></tr> <tr><td>1 <input type="checkbox"/></td><td>1 <input type="checkbox"/></td></tr> <tr><td>2 <input type="checkbox"/></td><td>2 <input type="checkbox"/></td></tr> <tr><td>3 <input type="checkbox"/> ,00 <input type="checkbox"/></td><td>3 <input type="checkbox"/> ,00 <input type="checkbox"/></td></tr> <tr><td>4 <input type="checkbox"/> ,25 <input type="checkbox"/></td><td>4 <input type="checkbox"/> ,25 <input type="checkbox"/></td></tr> <tr><td>5 <input type="checkbox"/> ,50 <input type="checkbox"/></td><td>5 <input type="checkbox"/> ,50 <input type="checkbox"/></td></tr> <tr><td>6 <input type="checkbox"/> ,75 <input type="checkbox"/></td><td>6 <input type="checkbox"/> ,75 <input type="checkbox"/></td></tr> <tr><td>7 <input type="checkbox"/></td><td>7 <input type="checkbox"/></td></tr> <tr><td>8 <input type="checkbox"/></td><td>8 <input type="checkbox"/></td></tr> <tr><td>9 <input type="checkbox"/></td><td>9 <input type="checkbox"/></td></tr> <tr><td>10 <input type="checkbox"/></td><td>10 <input type="checkbox"/></td></tr> </table>					0 <input type="checkbox"/>	0 <input type="checkbox"/>	1 <input type="checkbox"/>	1 <input type="checkbox"/>	2 <input type="checkbox"/>	2 <input type="checkbox"/>	3 <input type="checkbox"/> ,00 <input type="checkbox"/>	3 <input type="checkbox"/> ,00 <input type="checkbox"/>	4 <input type="checkbox"/> ,25 <input type="checkbox"/>	4 <input type="checkbox"/> ,25 <input type="checkbox"/>	5 <input type="checkbox"/> ,50 <input type="checkbox"/>	5 <input type="checkbox"/> ,50 <input type="checkbox"/>	6 <input type="checkbox"/> ,75 <input type="checkbox"/>	6 <input type="checkbox"/> ,75 <input type="checkbox"/>	7 <input type="checkbox"/>	7 <input type="checkbox"/>	8 <input type="checkbox"/>	8 <input type="checkbox"/>	9 <input type="checkbox"/>	9 <input type="checkbox"/>	10 <input type="checkbox"/>	10 <input type="checkbox"/>
0 <input type="checkbox"/>	0 <input type="checkbox"/>																											
1 <input type="checkbox"/>	1 <input type="checkbox"/>																											
2 <input type="checkbox"/>	2 <input type="checkbox"/>																											
3 <input type="checkbox"/> ,00 <input type="checkbox"/>	3 <input type="checkbox"/> ,00 <input type="checkbox"/>																											
4 <input type="checkbox"/> ,25 <input type="checkbox"/>	4 <input type="checkbox"/> ,25 <input type="checkbox"/>																											
5 <input type="checkbox"/> ,50 <input type="checkbox"/>	5 <input type="checkbox"/> ,50 <input type="checkbox"/>																											
6 <input type="checkbox"/> ,75 <input type="checkbox"/>	6 <input type="checkbox"/> ,75 <input type="checkbox"/>																											
7 <input type="checkbox"/>	7 <input type="checkbox"/>																											
8 <input type="checkbox"/>	8 <input type="checkbox"/>																											
9 <input type="checkbox"/>	9 <input type="checkbox"/>																											
10 <input type="checkbox"/>	10 <input type="checkbox"/>																											
<p>A cubrir polo/a alumno/a</p> <p>Materia</p> <p>Código: <table border="1" style="display: inline-table;"><tr><td> </td><td> </td></tr></table></p> <p>Nome da materia: _____</p>				<p>Código do/a corrector/a</p> <table border="1"> <tr><td> </td><td> </td><td> </td></tr> </table> <p>Sinatura do/a corrector/a</p>																								
<p>Colocar segundo o debuxo</p> 																												
<p>Colocar segundo o debuxo</p>		<p>Colocar segundo o debuxo</p>																										

GRÁFICA - ARTEDO (a Conste) 01.5364.119

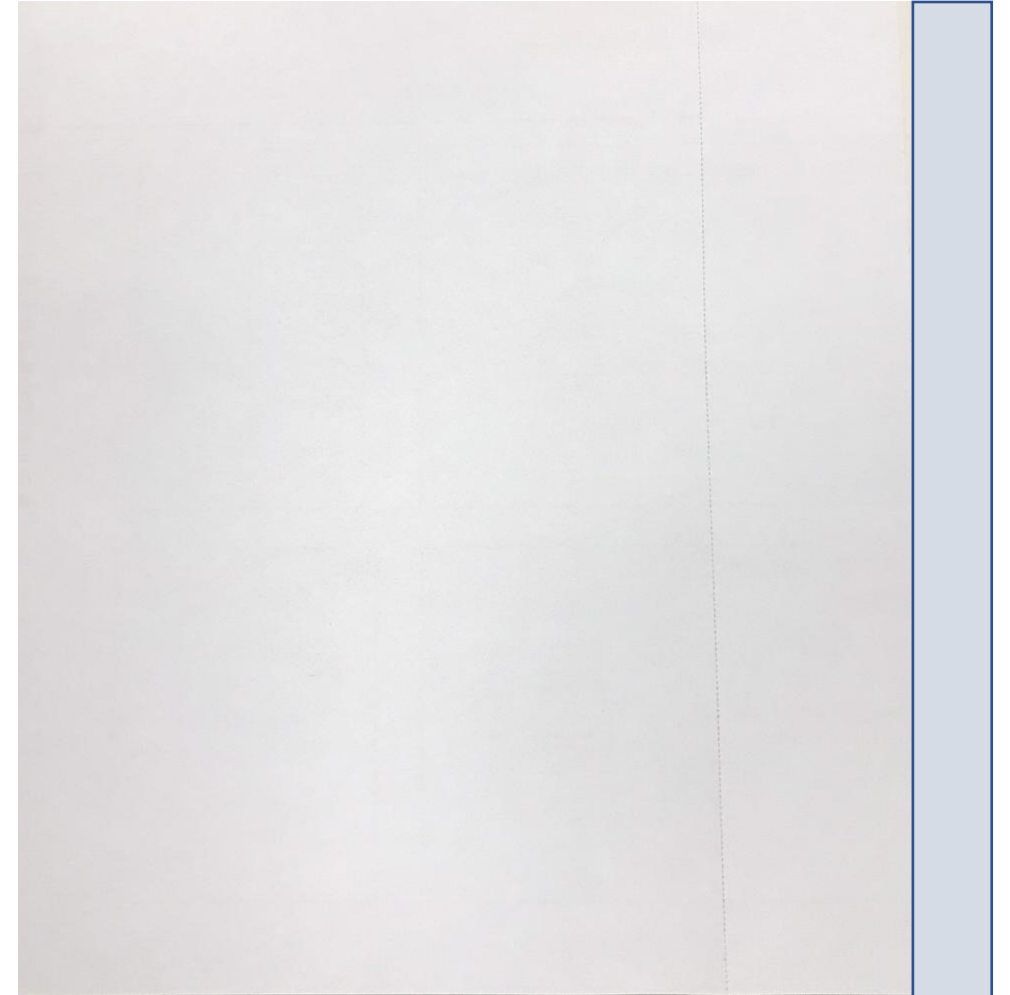

PREPARACIÓN DA CABECEIRA

CiUG
COMISIÓN INTERUNIVERSITARIA DE GALICIA

sug
Sistema Universitario de Galicia

Proba de acceso á universidade

Cualificación

--	--	--

Espazo reservado para a administración

Colocar segundo o debuxo

Cualificación

--	--	--

Corrixir

0 <input type="checkbox"/>	0 <input type="checkbox"/>
1 <input type="checkbox"/>	1 <input type="checkbox"/>
2 <input type="checkbox"/>	2 <input type="checkbox"/>
3 <input type="checkbox"/> ,00 <input type="checkbox"/>	3 <input type="checkbox"/> ,00 <input type="checkbox"/>
4 <input type="checkbox"/> ,25 <input type="checkbox"/>	4 <input type="checkbox"/> ,25 <input type="checkbox"/>
5 <input type="checkbox"/> ,50 <input type="checkbox"/>	5 <input type="checkbox"/> ,50 <input type="checkbox"/>
6 <input type="checkbox"/> ,75 <input type="checkbox"/>	6 <input type="checkbox"/> ,75 <input type="checkbox"/>
7 <input type="checkbox"/>	7 <input type="checkbox"/>
8 <input type="checkbox"/>	8 <input type="checkbox"/>
9 <input type="checkbox"/>	9 <input type="checkbox"/>
10 <input type="checkbox"/>	10 <input type="checkbox"/>

A cubrir polo/a alumno/a

Materia

Código:

--	--

Nome da materia: _____

Etiqueta adhesiva co código de barras do/a alumno/a

Colocar segundo o debuxo

Código do/a corrector/a

Sinatura do/a corrector/a

534890225 623-002
Santos
Ruiz
Sofora
Voluntaria: 21,24
Setembro CD:01

Código da materia

Nome da materia

PREPARACIÓN DA CABECEIRA

Pódese escribir en todas as páxinas agás na primeira (7 páxinas)

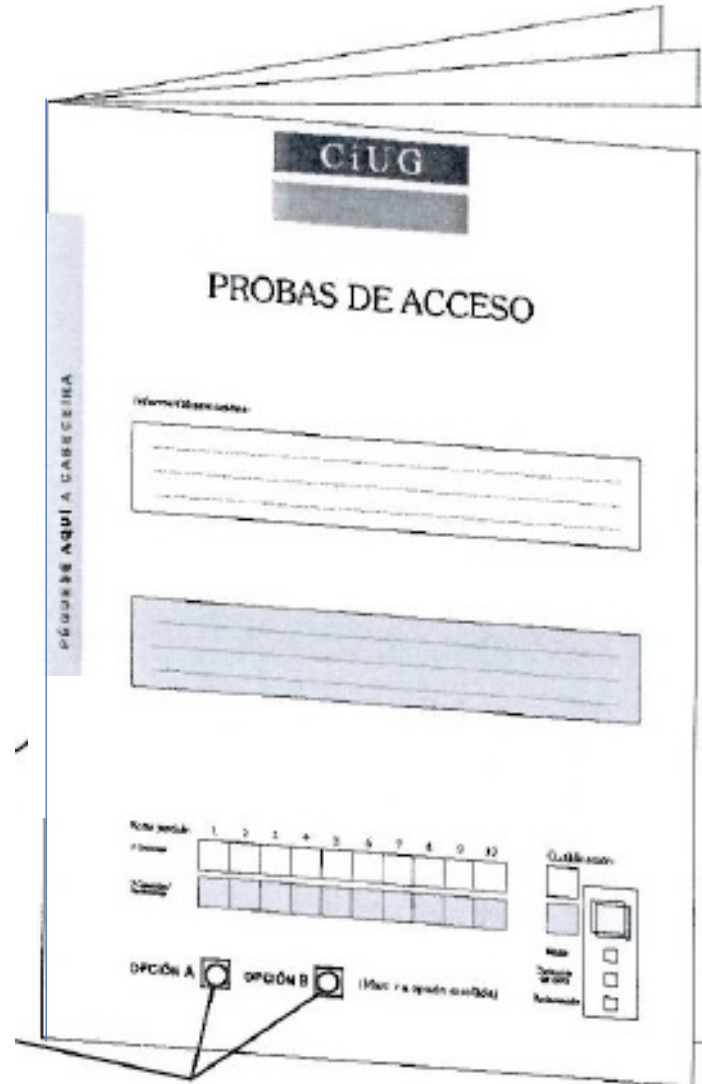

The diagram shows a stack of exam papers. The top page is titled "CIUG" and "PROBAS DE ACCESO". It features a vertical label on the left side that reads "PÉGINA AQUÍ A CABECEIRA". The page contains several sections for student information, including a "Información" section with a large rectangular box for writing. Below this is another large rectangular box. At the bottom of the page, there is a section for "Datos persoais" (Personal Data) with a grid for entering numbers 1 through 9, 0, and 12. To the right of this grid is a "Calificación" (Grading) section with checkboxes for "Aprobado" and "Suspenso". At the very bottom, there are two radio button options labeled "OPCIÓN A" and "OPCIÓN B" with the instruction "(Marcar a opción correcta)".

ANTES DE ENTREGAR

Pegar a cabeceira

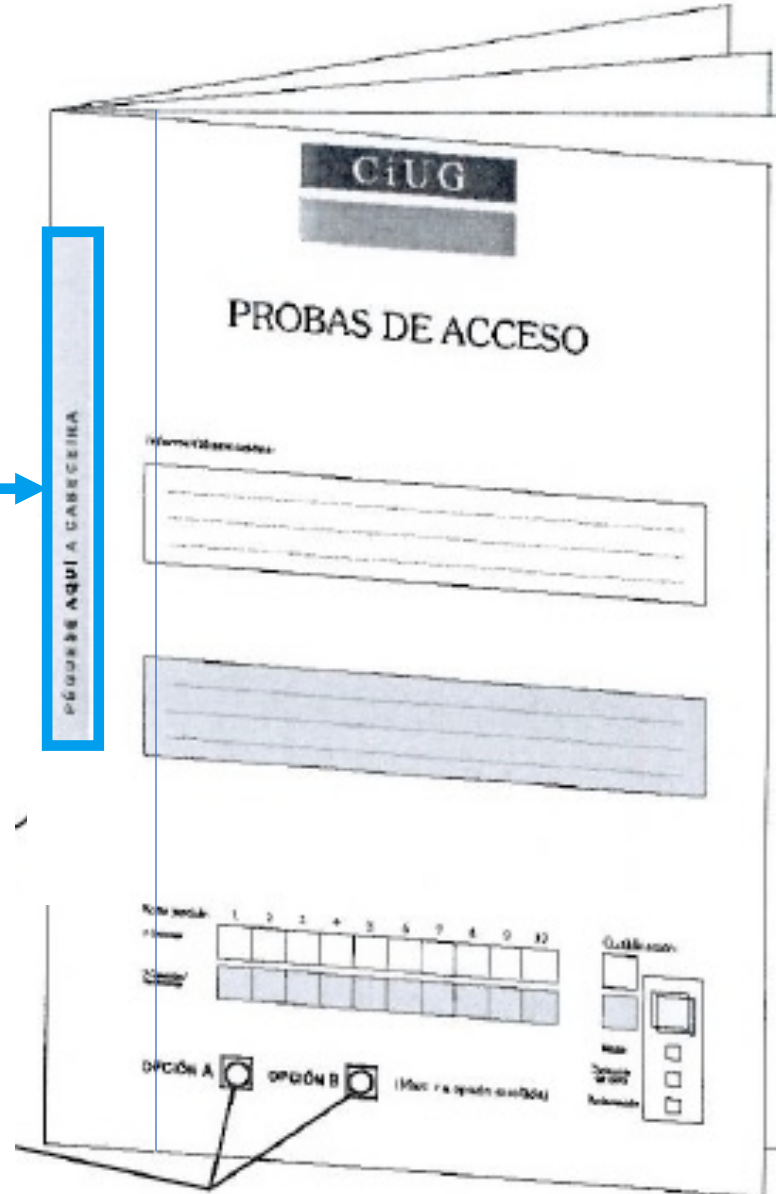

The diagram shows a stack of forms for 'PROBAS DE ACCESO' (Access Tests) from CIUG. A blue box highlights the top header area with the text 'PEGAR AQUI A CABECEIRA' (Paste the header here). A blue arrow points from the text 'Pegar a cabeceira' to this highlighted area. The form includes a CIUG logo, the title 'PROBAS DE ACCESO', a section for 'Información do candidato' (Candidate Information) with a large text box, and a section for 'Datos de contacto' (Contact Data) with a grid for phone numbers and checkboxes for 'E-mail', 'Fax', and 'Internet'. At the bottom, there are radio buttons for 'OPCIÓN A' and 'OPCIÓN B' (with a note '(Mark the option you choose)').

ENTREGA EXAME

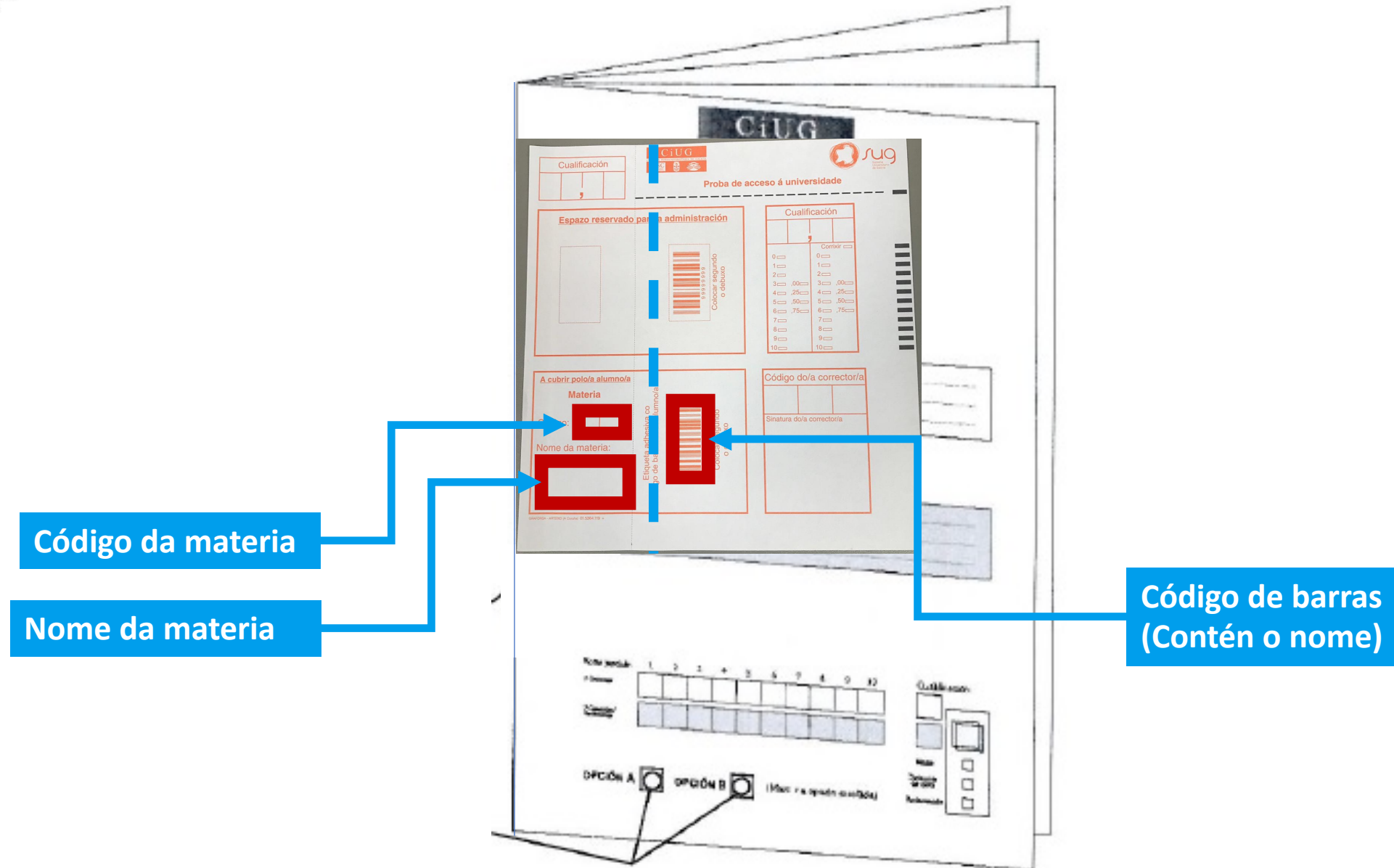

DESPOIS DA ENTREGA

Adhesivos que colocan o persoal administrativo despois de recoller os exames: É o número que se lle asigna a cada exame pero o da dereita é un código de barras para un lector óptico e o da esquerda é o mesmo número en arábigo.

Código da materia

Nome da materia

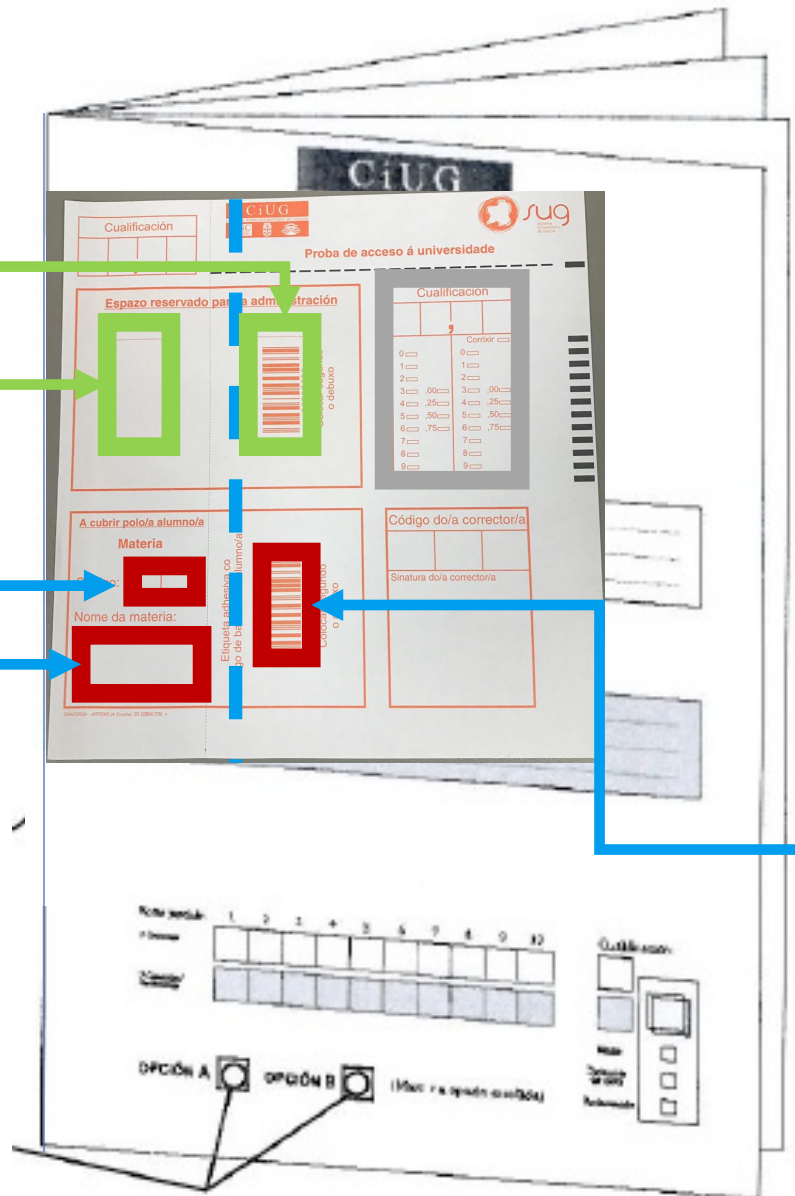

Código de barras
(Contén o nome)

EXAMES: EN CIFRAS

XUÑO	Total		Presentados		Aptos (P. Xeral)	
	Matrícula	Presentados	P. Obrig.	P. Volunt	P. Obrig.	%
2019	11.396	11.280	9.858	1.422	9.117	92,48%
2020	14.560	14.385	12.499	1.886	11.085	87,96%
2021	13.261	13.130	11.113	2.067	10.469	94%
2022	12.667	12.531	10.643	1.876	9.946	93%
2023	12.791	12.684	10.946	1.730	10.415	95%

Extraord.	Total		Presentados		Aptos	
	Matricula	Presentados	P. Obrig.	P. Volunt	P. Obrig.	%
2019	3.082	2.920	2.099	821	1.237	42,36%
2020	1.528	1.458	817	641	482	60,00%
2021	2.637	2.424	1.699	725	1.251	74%
2022	2.749	2.614	1.910	695	1.193	62%
2023	2.755	2.621	1.921	682	1.305	68%

No prazo de tres días (contados a partires da data de publicación das cualificaci3ns) p3dese solicitar a revisi3n da cualificaci3n obtida:

1. An3lise de posibles **erros materiais** na correcci3n do exame (erros no reconto ou preguntas sen corrixir).

- **De aparecer estes erros, son corrixidos. Tanto 3 alza como 3 baixa.**
- A cualificaci3n provisional obtida (indicada por “P”) pasa a ser nova cualificaci3n.
- **De non haber erros, mantense a cualificaci3n orixinal** (anteriormente indicada por “P”).

2. Seguidamente, real3zase unha **segunda correcci3n** por un/unha novo/a corrector/a.

- Se esta cualificaci3n (indicada por “S”) ten unha **diferenza menor de 2 puntos**, a cualificaci3n definitiva ser3 a **media aritm3tica entre “P” e “S”**.
- Se existe unha diferenza de dous ou m3is puntos entre “S” e “P” un terceiro profesor efectuar3 unha terceira correcci3n (marcada como “T”).
- **Neste caso, a cualificaci3n definitiva ser3 a media das tres cualificaci3ns** (“P” + “S” + “T”) / 3.

PUBLICACIÓN CUALIFICACIÓNS = 13 DE XUÑO

SOLICITUDES DE REVISIÓNS = 14-17 DE XUÑO

XUÑO	Nº EXAMES	Nº EXAMES REVISADOS		
		ESTUDANTES	EXAMES	%
2019	69.024	4.433	10.194	14.77%
2020	86.744	4.064	10.194	11.75%
2021	78.424	3.707	7.466	9.52%
2022	70.127	3.936	8.088	11,53%
2023	76.576	3.445	6.428	11.91%

XUÑO	REVISIÓNS	MODIFICACIÓNS Á ALZA		MODIFICACIÓNS Á BAIXA		TOTAL		APROBADOS	
2019	4.433	899	20%	257	6%	1.146	26%	44	1%
2020	4.064	1.316	32%	416	10%	1.732	43%	82	2%
2021	3.707	1.108	30%	337	9%	1.445	39%	47	1%
2022	3.963	1.191	30,05%	485	12,24%	1.676	42,29%	42	1%
2023	3.445	981	28%	294	9%	1.275	37%	31	1%

Publicadas as cualificacións definitivas despois do proceso de revisión:

- **O alumnado ou, no caso dos menores de idade, o pai, nai ou titor legal, terá dereito a ver as probas revisadas.**
- Unha vez finalizado na súa totalidade o proceso de revisión establecido, no prazo de dez días desde a publicación da resolución coas cualificacións definitivas.
- As solicitudes irán dirixidas ao presidente do Tribunal da Comisión Organizadora das probas e deberán presentarse nalgún dos LERD.

TARXETAS DE CUALIFICACIÓN

Provisorias / Definitivas

IMPORTANTES PARA A INSCRICIÓN NAS UNIVERSIDADES

As tarxetas de Cualificación serán Provisorias ata que finalice o proceso de revisión.

O estudiantado recibirá **as tarxetas de Cualificación Definitivas** cando finalice o proceso de revisión.

PREINSCRIPCIÓN E ADMISIÓN

PREINSCRIPCIÓN ORDINARIA - XUÑO						
XUÑO					XULLO	
19	20	30	1	

- PREINSCRIPCIÓN A TRAVÉS DA APLICACIÓN INFORMÁTICA



<https://www.edu.xunta.es/nerta/Paxinalncio.do>

- VÁLIDA SÓ UNHA

- Nº de TITULACIÓNS

MÁXIMO 5 TITULACIÓNS DIFERENTES

MÁXIMO 10 SE HAI TITULACIÓNS REPETIDAS

- ORDE DE PREFERENCIA = FUNDAMENTAL

Non hai que escribir: Xa se selecciona o código unido á titulación

Convocatoria	Orde Preferencia	Cota	Ensinanza Universitaria	Campus	Estado	Nota Admisión
Ordinaria	1ª	Xeral	6014 – Grao en Enxeñaría Informática	Coruña	Solicitada	07,068
Ordinaria	2ª	Xeral	4009 – Grao en Enxeñaría Informática	Santiago	Solicitada	07,068
Ordinaria	3ª	Xeral	1011 – Grao en Enxeñaría Informática	Ourense	Solicitada	07,068
Ordinaria	4ª	Xeral	4001 – Grao en Admon. e Dir. Empresas	Santiago	Solicitada	06,410
Ordinaria	5ª	Xeral	4004 – Grao en Comunicación Audiovisual	Santiago	Solicitada	06,410
Ordinaria	6ª	Xeral	2003 – Grao en Comunicación Audiovisual	Pontevedra	Solicitada	06,410

PREINSCRIPCIÓN E ADMISIÓN

PERSOAS CON DISCAPACIDADE
E/OU NECESIDADES ESPECIAIS



COMUNICACIÓN PARA AS ABAU ATA O 2 DE FEBREIRO

PERSOAS **CON DISCAPACIDADE** PODERÁN SOLICITAR
ACCESO Á UNIVERSIDADE POLA SÚA COTA NA
CONVOCATORIA EXTRAORDINARIA

CHAMAMENTOS E CALENDARIO DE MATRÍCULA

Para poder facer cinco chamamentos antes de rematar o mes de xullo e facilitar a matrícula do alumnado, **cada prazo de matrícula terá un mínimo de dous días** (dende as 00.01h do primeiro día ata as 23.59h do segundo día).

Despois de cada chamamento e durante o período de matrícula, o alumnado que non se matricule, deberá confirmar o interese en seguir nas listaxes da CiUG (de non confirmalo, entenderase que xa non ten interese nas titulacións solicitadas e decaerá nos seus dereitos).

**Publicación listaxe
convocados a matrícula**

**Matrícula:
ata as 23:59 horas**

Prazos dos chamamentos de Matrícula nas Universidades do SUG 2023

Convocatoria	Prazo	Data listaxe	Datas de Matrícula	Mes
ORDINARIA	1º	9	10 – 11	Xullo
	2º	15	16 - 17	
	3º	19	20 - 22	
ORDINARIA e	4º	24	25 – 26	Setembro
	5º	29	30 – 31	
EXTRAORDINARIA	6º	3	4 – 5	Outubro
CONVOCATORIA VACANTES (datas orientativas)	7º	10	11 - 12	
	8º	24	25– 26	
	9º	11	12 - 14	

**PREINSCRICIÓN
EXTRAORDINARIA
DO 18 AO 22 DE
XULLO**

DEBEMOS TER EN CONTA QUE O FEITO DE NON RESPECTAR AS INSTRUCCIÓNS PERDEREMOS TODOS OS DEREITOS NA ADMISIÓN AOS GRAOS

FUNDAMENTAL ESTAR PENDENTE TODOS OS DÍAS DE NERTA E DA CAIXA DE CORREO (INCLUÍNDO A DE SPAM)



PREINSCRICIÓN – ACCESO

Solicitudes

Resultados

Prazo de matrícula

Ordinaria - Prazo 1

Conv.	Orde pref.	Cota	Ensinanza universitaria	Campus	Estado	Nota admisión	Continuar na lista de espera	Opcións
Ordinaria	1	Xeral	4025 - Grao en Odontoloxía	Santiago de Compostela	En espera	07,180	Non	Posición
Ordinaria	2	Xeral	2007 - Grao en Enfermaría	Pontevedra	En espera	07,180	Non	Posición
Ordinaria	3	Xeral	2010 - Grao en Fisioterapia	Pontevedra	En espera	07,180	Non	Posición
Ordinaria	4	Xeral	3001 - Grao en Administración e Dirección de Empresas	Vigo	Convocado	07,180		Posición
Ordinaria	5	Xeral	4028 - Grao en Psicoloxía	Santiago de Compostela	Liberado	07,180		Posición

Axuda

Confirmar listas de espera

Por defecto non continuas en lista de espera. Se non Confirmas que queres continuar suponse que xa non queres matricularte en ningún grao dos que solicitaches

PREINSCRICIÓN – ACCESO

Solicitudes

Resultados

Podes matricularte na que estás “Convocado/a”. Se te matriculas xa non esperas polos de maior preferencia.

Prazo de matrícula

Ordinaria - Prazo 1

Conv.	Orde pref.	Cota	Ensinanza universitaria	Campus	Estado	Nota admisión	Continuar na lista de espera	Opcións
Ordinaria	1	Xeral	4025 - Grao en Odontoloxía	Santiago de Compostela	En espera	07,180	Si	Posición
Ordinaria	2	Xeral	2007 - Grao en Enfermería	Pontevedra	En espera	07,180	Si	Posición
Ordinaria	3	Xeral	2010 - Grao en Fisioterapia	Pontevedra	En espera	07,180	Si	Posición
Ordinaria	4	Xeral	3001 - Grao en Administración e Dirección de Empresas	Vigo	Convocado	07,180		Posición
Ordinaria	5	Xeral	4028 - Grao en Psicoloxía	Santiago de Compostela	Liberado	07,180		Posición

Axuda

Eliminar confirmación listas de espera

Si te convocan nun grao xa se liberan todos os graos con menor preferencia para convocar a outros solicitantes

Por defecto non continuas en lista de espera. Se non Confirmas que queres continuar suponse que xa non queres matricularte en ningún grao dos que solicitaches

PREINSCRICIÓN – ACCESO

Solicitudes

Resultados

Prazo de matrícula

Ordinaria - Prazo 1

Conv.	Orde pref.	Cota	Ensinanza universitaria	Campus	Estado	Nota admisión	Continuar na lista de espera	Opcións
Ordinaria	1	Xeral	4025 - Grao en Odontoloxía	Santiago de Compostela	En espera	07,180	Si	Posición
Ordinaria	2	Xeral	2007 - Grao en Enfermaría	Pontevedra	En espera	07,180	Si	Posición
Ordinaria	3	Xeral	2010 - Grao en Fisioterapia	Pontevedra	En espera	07,180	Si	Posición
Ordinaria	4	Xeral	3001 - Grao en Administración e Dirección de Empresas	Vigo	Convocado	07,180		Posición
Ordinaria	5	Xeral	4028 - Grao en Psicoloxía	Santiago de Compostela	Liberado	07,180		Posición

Axuda

Eliminar confirmación listas de espera

PREINSCRIPCIÓN – ACCESO

Prazo de matrícula

Ordinaria - Prazo 1

Conv.	Orde pref.	Cota	Ensinanza universitaria	Campus	Estado	Nota admisión	Continuar na lista de espera	Opcións
Ordinaria	1	Xeral	4025 - Grao en Odontoloxía	Santiago de Compostela	En espera	07,180	Si	Posición
Ordinaria	2	Xeral	2007 - Grao en Enfermaría	Pontevedra	En espera	07,180	Si	Posición
Ordinaria	3	Xeral	2010 - Grao en Fisioterapia	Pontevedra	En espera	07,180	Si	Posición
Ordinaria	4	Xeral	3001 - Grao en Administración e Dirección de Empresas	Vigo	Convocado	07,180		Posición
Ordinaria	5	Xeral	4028 - Grao en Psicoloxía	Santiago de Compostela	Liberado	07,180		Posición

PREINSCRIPCIÓN – ACCESO

Prazo de matrícula

Ordinaria - Prazo 1

Conv.	Orde pref.	Cota	Ensinanza universitaria	Campus	Estado	Nota admisión	Continuar na lista de espera	Opcións
Ordinaria	1	Xeral	4025 - Grao en Odontoloxía	Santiago de Compostela	En espera	07,180	Si	Posición
Ordinaria	2	Xeral	2007 - Grao en Enfermería	Pontevedra	En espera	07,180	Si	Posición
Ordinaria	3	Xeral	2010 - Grao en Fisioterapia	Pontevedra	En espera	07,180	Si	Posición
Ordinaria	4	Xeral	3001 - Grao en Administración e Dirección de Empresas	Vigo	Convocado	07,180		Posición
Ordinaria	5	Xeral	4028 - Grao en Psicoloxía	Santiago de Compostela	Liberado	07,180		Posición

Grao en Fisioterapia - Pontevedra

50

Cota *

Prazas cota

Xeral

39

[Ver Listaxe De Matrícula](#)

Posición

Nº matrícula	Apellidos e nome	DNI	Orde preferencia	Convocatoria	Nota admisión	Opción preferente	Estado
0048	Última alumna convocada	****4902L	4	Ordinaria	10,772	Si	Convocado
0260	Luis blablaba	99999999A	3	Ordinaria	07,180	Non	En espera

Olo! NON MATRICULARSE na 4ª preferencia ata que a 1ª, 2ª e 3ª opción pechen

Solicitudes Resultados

Prazo de matrícula
Ordinaria - Prazo 1

Conv.	Orde pref.	Cota	Ensinanza universitaria	Campus	Estado	Nota admisión	Continuar na lista de espera	Opcións
Ordinaria	1	Xeral	4025 - Grao en Odontoloxía	Santiago de Compostela	En espera	07,180	Non	Posición
Ordinaria	2	Xeral	2007 - Grao en Enfermaría	Pontevedra	En espera	07,180	Non	Posición
Ordinaria	3	Xeral	2010 - Grao en Fisioterapia	Pontevedra	En espera	07,180	Non	Posición
Ordinaria	4	Xeral	3001 - Grao en Administración e Dirección de Empresas	Vigo	Convocado	07,180	Non	Posición
Ordinaria	5	Xeral	4028 - Grao en Psicoloxía	Santiago de Compostela	Liberado	07,180		Posición

Axuda **Confirmar listas de espera**

OBRIGA de confirmar a lista de espera

PREINSCRIPCIÓN – ACCESO

Alumno/a

Luis blablaba

D.N.I.

99999999A

AGORA ESTARÍA OBRIGADO A MATRICULARSE

RESULTADOS

Convocatoria	Orde Preferencia	Cota	Ensinanza Universitaria	Campus	Estado	Nota Admisión
Ordinaria	1ª	Xeral	5001 – Grao en Admon. e Dir. Empresas	Lugo	PECHADA	06,410
Ordinaria	2ª	Xeral	4009 – Grao en Enxeñaría Informática	Santiago	PECHADA	07,068
Ordinaria	3ª	Xeral	1011 – Grao en Enxeñaría Informática	Ourense	CONVOCADO	07,068
Ordinaria	4ª	Xeral	6014 – Grao en Enxeñaría Informática	Coruña	LIBERADA	07,068
Ordinaria	5ª	Xeral	5023p – Grao en Xestión Cultural - Presencial	Lugo	LIBERADA	06,410
Ordinaria	6ª	Xeral	2003 – Grao en Comunicación Audiovisual	Pontevedra	Solicitada	06,410



PREINSCRIPCIÓN – ACCESO

CONVOCATORIA POR VACANTES

PODE SER XA DENDE O 2º PRAZO

CONFIRMACIÓNS DE LISTA DE ESPERA

CON 48h. DE PRAZO

Cada vez que se diga a palabra  
ABAU/EBAU/SELECTIVIDAD/
depositaranse ^{PAU} 10 cts. no tarro ^{SELECTIVO}
A PERSUA QUE O DIA!!

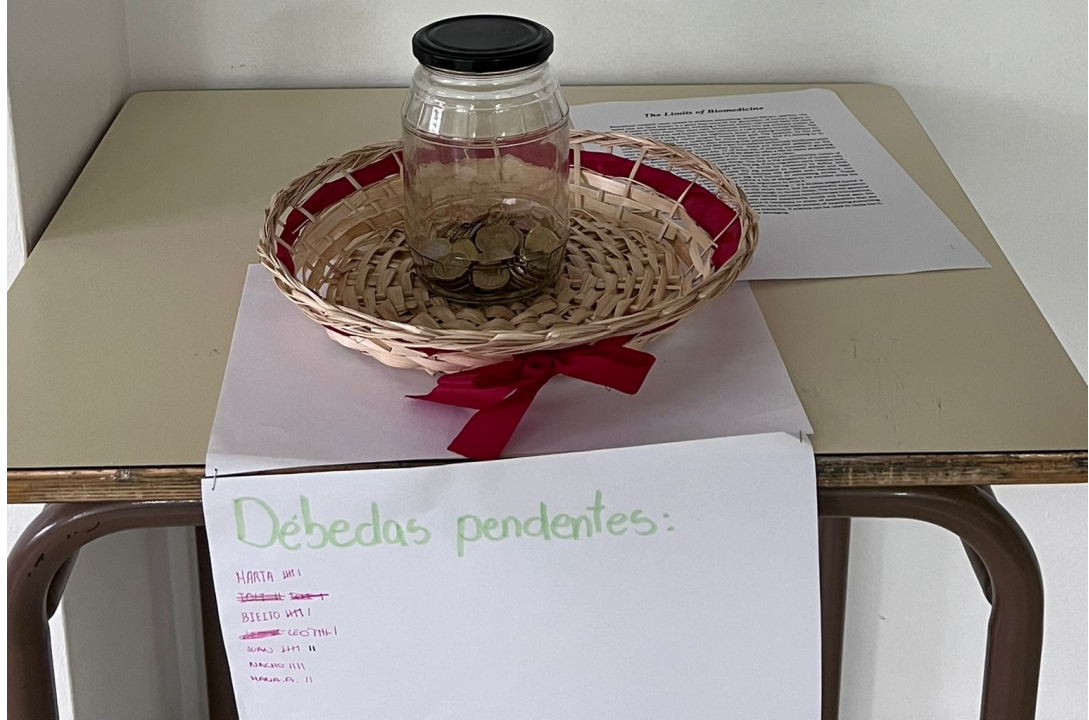

Moitas grazas e moi boa sorte!!