

# Plan de autoprotección

CIFP Manuel Antonio



# ÍNDICE

- 1. Qué hacer en caso de accidente
- 2. Directorio
- 3. Ficha de investigación de accidentes
- 4. Evacuación do centro en caso de emerxencia

# 1. Qué hacer en caso de accidente

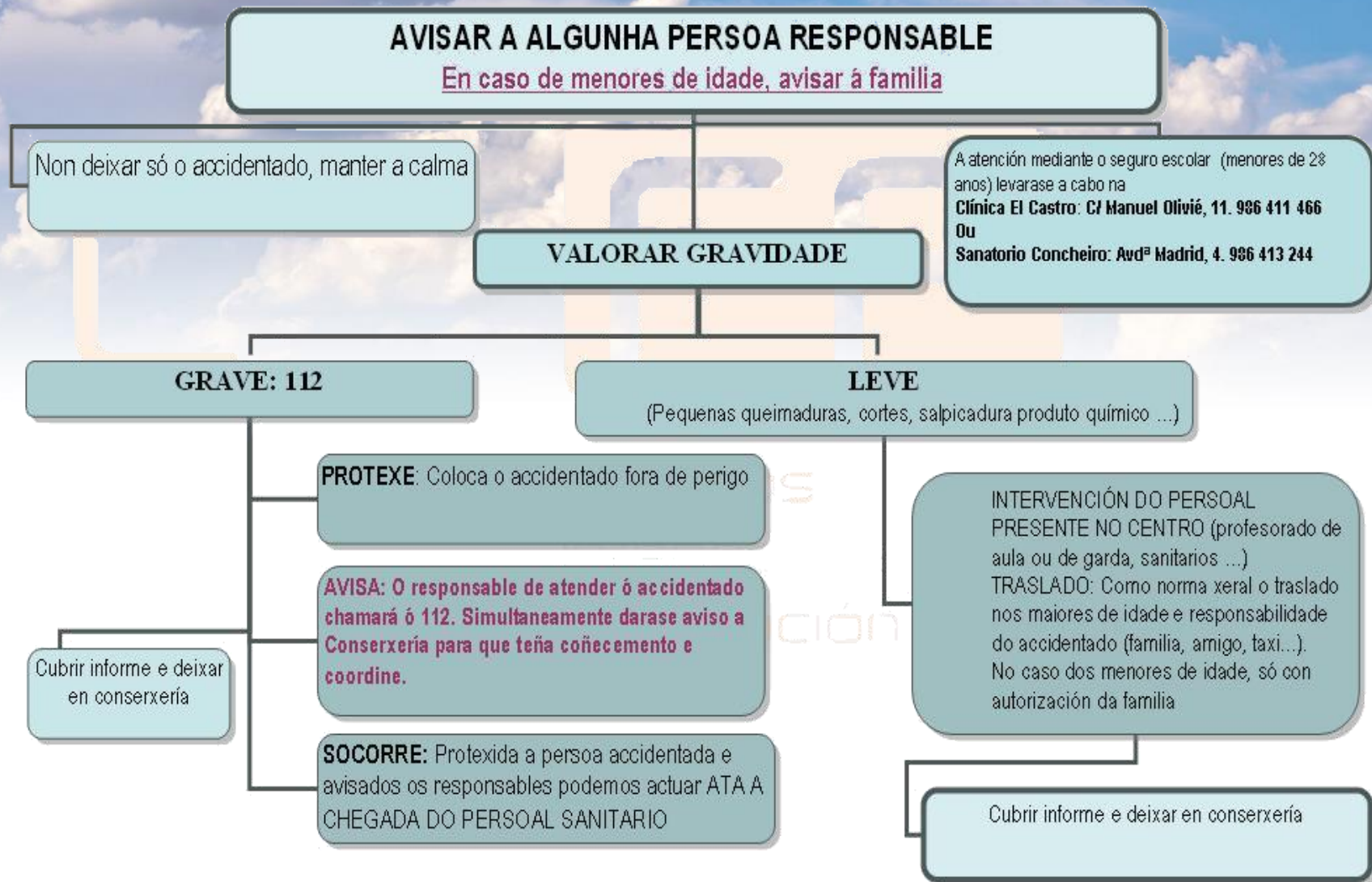

## 2. Directorio (Está en laboratorios, obradoiros, conserxería...)

<b>AXUDAS EXTERNAS DE EMERXENCIAS</b>	<b>TELÉFONO</b>
<b>PROTECCIÓN CIVIL</b>	<b>986 22 20 02</b>
<b>POLICÍA LOCAL</b>	<b>092</b>
<b>GARDA CIVIL</b>	<b>062</b>
<b>POLICÍA NACIONAL</b>	<b>091</b>
<b>EMERXENCIAS</b>	<b>112</b>
<b>AMBULANCIAS- EMERXENCIAS</b>	<b>061</b>
<b>HOSPITALES CONCERTADOS SEGURO ESCOLAR</b>	<b>Sanatorio Concheiro. Avd<sup>a</sup> Madrid 4 Tfno.: 986 413 244 Sanatorio El Castro. C/ Manuel Olivie 11 Tfno.: 986 411 466</b>



## 2. Directorio

- Ante a dúvida:

112

# 3. Ficha de investigación de accidentes

- Tras o accidente:

**FICHA DE INVESTIGACIÓN DE ACCIDENTE ESCOLAR**

**ACCIDENTADO**

Nome:  
Idade:  
Curso:

**IDENTIFICACIÓN DO ACCIDENTE**

Tipo de accidente:  
  
Data:  
Hora:  
Lugar:  
Tipo de lesión:  
  
Datos achegados por:

**ANÁLISE DO ACCIDENTE**

Descrición do accidente:  
  
Causa e orixe do accidente:  
  
Consecuencia do accidente:

Consecuencia do accidente:  
  
Causa e orixe do accidente:

# 4. Evacuación do centro en caso de emerxencia: Plano xeral



# PLAN DE EVACUACIÓN

- **DETECCIÓN**

- **ALERTA**

- **ALARMA**



# DETECCIÓN

O sistema de **DETECCIÓN** da emerxencia realizarase mediante:

- Sistemas predictivos da Administración para os fenómenos naturais.
- Detección automática para incendios, escapes, etc.
- Detección humana no resto dos casos.

# ALERTA

A **ALERTA** é a comunicación da emerxencia ao persoal responsable. Pode facerse mediante os medios técnicos dispoñibles ou verbalmente .

# ALARMA

A **ALARMA** é a comunicación da emerxencia a todos os usuarios do establecemento e, por conseguinte, a orde de evacuación dunha zona ou sector.

No noso caso soará:

**SINAL DE ALARMA**

**(Claramente diferente do timbre de clases)**

# XERARQUÍA DE ACTUACIÓN

## EQUIPO DE ALARMA E EVACUACIÓN: (E.A.E.)

### TITULARES:

- Profesor/a de aula
- Delegado/a
- Persoal de conserxería

### SUPLENTES

- Persoal de conserxería
- Profesorado de garda
- Membro da dirección de garda



# **EQUIPO DE AXUDA A ALUMNADO CON MOBILIDADE REDUCIDA (EAAD)**

## **TITULARES:**

- Profesor/a da aula.
- Delegado/a de aula.
- Subdelegado/a de aula

## **CONSIGNAS:**

- Deberá coñecer o lugar onde se atopan os alumnos con mobilidade reducida en todo momento da xornada escolar.
- Establecerá o punto de reunión dos alumnado.
- Daralles as instrucións necesarias.
- Será o encargado da evacuación, e daralle parte ao xefe de intervención e emerxencia.

# INSTRUCCIÓNs de EVACUACIÓN

- Manter a calma e realizar a evacuación en silencio.
- Comezar a evacuación cando se de o sinal de alarma.
- Evacuar a zona en orde, sempre as aulas **máis próximas as escaleiras** no primeiro lugar e as **plantas superiores** antes das inferiores.
- Manterse sempre **á dereita** nunha ringleira organizada.
- No caso de que a vía de evacuación estea inaccesible, **todas as persoas do grupo** deben tomar outra, atendendo ás instruccións do responsable.
- No caso de que a vía de evacuación estea chea de fume, selar o acceso e esperar as axudas exteriores
- Se unha persoa non está no seu lugar habitual cando soa o sinal de evacuación, deberase unir ao primeiro grupo que atope, e dar conta no punto de reunión

# PROHIBICIÓN DURANTE A EVACUACIÓN

1. Separarse do grupo evacuado.
2. Deixar ocos nas filas de evacuación.
3. Levar vultos ou similares.
4. Correr.
5. Empuxarse e atropelarse.
6. Deterse sen motivo xustificado.
7. Retroceder sen motivo xustificado.
8. Abandonar os puntos de reunión até nova orde.



Unha vez dada a orde de evacuación:

- Os ocupantes dirixiranse inmediatamente á saída asignada á súa zona, e, unha vez no exterior:
- Irán ao punto de reunión, seguindo as seguintes instrucións, dependendo onde se atopen:



# AULAS

- 1.- O profesor/a dará orde de desaloxo
- 2.- O alumnado deixará **todas** as súas cousas
- 3.- O alumnado sairá ordenadamente e en silencio
- 4.- A evacuación farase **SEN PRESA E SEN PAUSA**
- 5.- Se algunha persoa ten dificultades, será axudada polas persoas asignadas (EAAD)
- 6.- O profesor/a ou quen él/a designe debe comprobar que non queda ninguén na aula e que as portas e ventás quedan pechadas.
- 7.- O grupo respectará o itinerario cara o punto de encontro seguindo as instrucións do profesor/a.
- 8.- Chegado ao punto de encontro farase reconto. No caso necesario, pasarase lista.

# TALLERES, OBRADOIROS, COCIÑAS, LABORATORIOS

- O responsable do espacio no momento da alarma dará a orde de desaloxo.
- Os ocupantes seguirán as instrucións xerais de evacuación e desaloxo.
- O responsable do espacio no momento da evacuación ou quen el designe debe revisar que non queda ninguén, que as portas e ventás quedan pechadas e **que ningunha instalación quede acendida** e poida agravar a emerxencia.

# VISITAS E PERSOAL FORA DAS AULAS

Seguir as indicacións das saídas de emerxencia e punto de reunión, e dar conta desa circunstancia (avisar ao chegar ao punto de reunión)

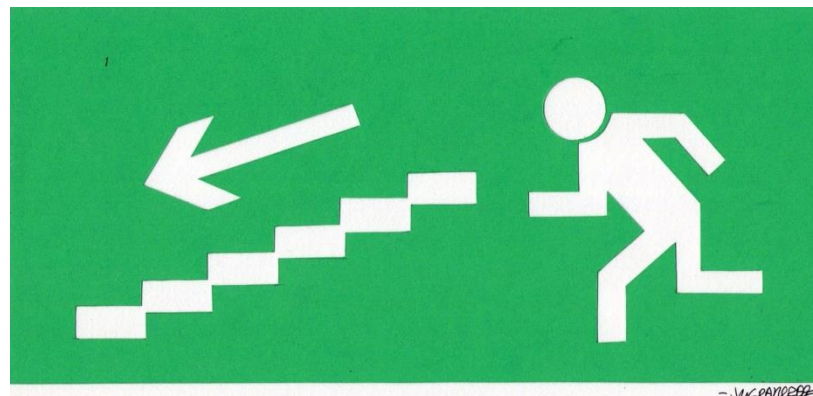
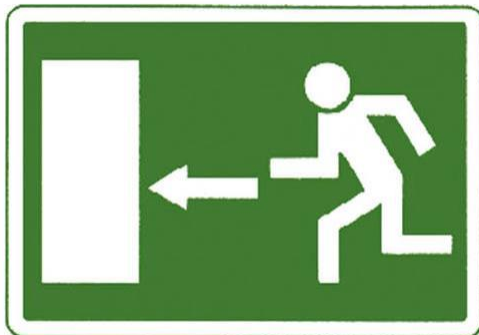

# OFICINAS, SALÓN DE ACTOS, CAFETERÍA, AULAS DE AUDIOVISUAIS, BIBLIOTECA E PAVILLÓN

- O responsable do espazo no momento da alarma dará a orde de desaloxo
- O responsable ou quen él designe debe comprobar que non queda ninguén e que as portas e ventás quedan pechadas
- Os ocupantes seguirán as instrucións xerais de evacuación e desaloxo



# ITINERARIOS DE EVACUACIÓN



XUNTA DE GALICIA  
CONSELLERÍA DE EDUCACIÓN  
E ORDENACIÓN UNIVERSITARIA



CIFP Manuel Antonio

Avd. Madrid, s/n  
CP: 36214 Vigo - Pontevedra  
☎ 986 27 38 00 ☎ 986 25 39 07  
[cifp.manuelantonio@edu.xg.es](mailto:cifp.manuelantonio@edu.xg.es)



UNIÓN EUROPEA  
FONDO SOCIAL EUROPEO  
"O FSE inviste no teu futuro"

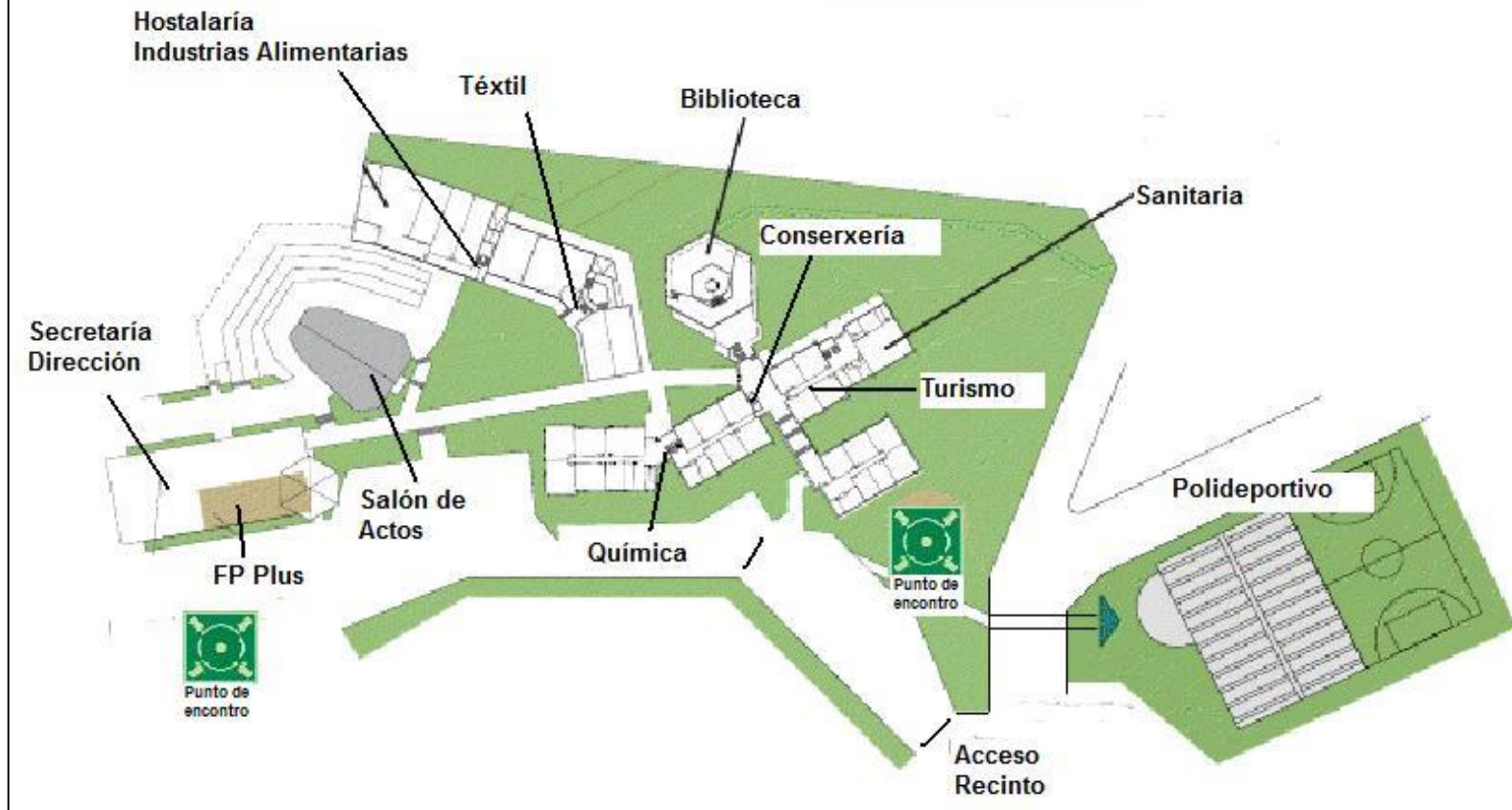

# ITINERARIOS DE EVACUACIÓN

<u>SAÍDA</u>	<u>PERSOAL PREFERENTE</u>	<u>PUNTO DE ENCONTRO</u>
<u>EDIFICIO PRINCIPAL</u>		
<u>Saída de Emerxencia Submarino</u>	<u>Planta B:</u> <u>Aulas Turismo</u> <u>Aulas Hostalaría</u> <u>Aula idiomas</u> <u>Aula CM Laboratorio</u> <u>Departamento FOL</u> <u>Conserxería</u> <u>Sala profesores</u> <u>Edificio Biblioteca (tres plantas)</u>	
<u>Saída de Emerxencia Sanidade</u>	<u>Planta B:</u> <u>Laboratorios de Prótese</u> <u>Planta 1:</u> <u>Resto Laboratorios Sanidade</u> <u>Aulas Sanidade</u> <u>Departamento Sanidade</u>	<u>Aparcadoiro Alumnado</u> <u>Entrada CIFP</u>
<u>Saídas Emerxencia Cafetaría</u>	<u>Usuarios da cafetaría</u>	

# ITINERARIOS DE EVACUACIÓN

<u>SAÍDA</u>	<u>PERSOAL PREFERENTE</u>	<u>PUNTO DE ENCONTRO</u>
<p><u>EDIFICIO PRINCIPAL</u>  <u>Saída de Emerxencia zona corredor principal exterior</u></p>	<p><u>Planta 1:</u>  <u>Aulas Química</u>  <u>Departamento Química</u>  <u>Entreplanta:</u>  <u>Aulas química</u>  <u>Laboratorios Química</u>  <u>Departamentos FPD Química, Idiomas, Industrias Alimentarias, Turismo</u></p>	
<p><u>EDIFICIO HOSTALARÍA- TÉXTIL</u></p>		<p><u>Aparcadoiro</u>  <u>Profesorado Administración</u></p>
<p><u>Saída de Emerxencias Hostalaría</u></p>	<p><u>Cociña</u>  <u>Panadaría e Repostería</u>  <u>Restaurante</u>  <u>Cafetaría</u>  <u>Economato</u></p>	
<p><u>Saída Emerxencias Téxtil</u></p>	<p><u>Talleres Téxtil</u>  <u>Aulas Téxtil</u>  <u>Departamento Téxtil</u>  <u>Aula de Cata</u>  <u>Aulas Einseinstein</u></p>	

# ITINERARIOS DE EVACUACIÓN

<u>SAÍDA</u>	<u>PERSOAL PREFERENTE</u>	<u>PUNTO DE ENCONTRO</u>
<u>EDIFICIO ADMINISTRACIÓN</u>	-	
<u>Saída de Emerxencias Administración</u>	<u>Persoal Secretaría</u> <u>Dirección</u> <u>Departamentos</u>	<u>Aparcadoiro</u> <u>Profesorado Administración</u>
<u>Saída de emerxencias FP Plus</u>	<u>Viveiro</u> <u>Departamento emprendemento</u> <u>Departamento de acreditación e probas</u>	



# VÍAS DE EVACUACIÓN EDIFICIO PRINCIPAL PLANTAS ALTAS

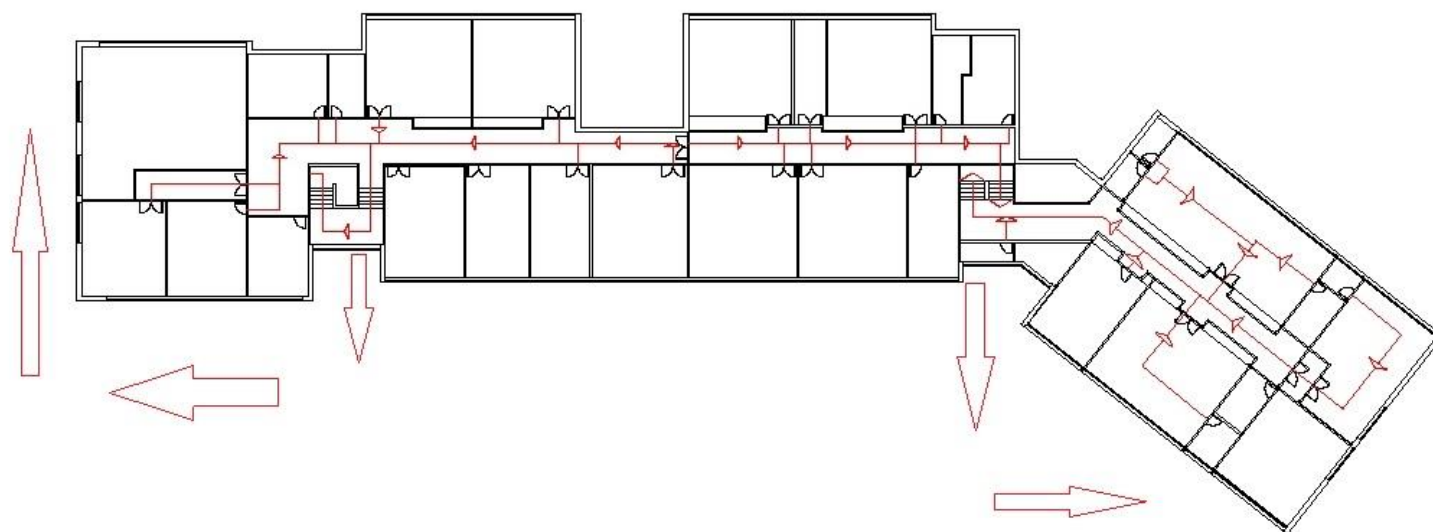

PLAN DE AUTOPROTECCIÓN

AULAS PLANTA ALTA

CIFP MANUEL ANTONIO

ESCALA 1:250

# VÍAS DE EVACUACIÓN EDIFICIO PRINCIPAL PLANTA BAJA

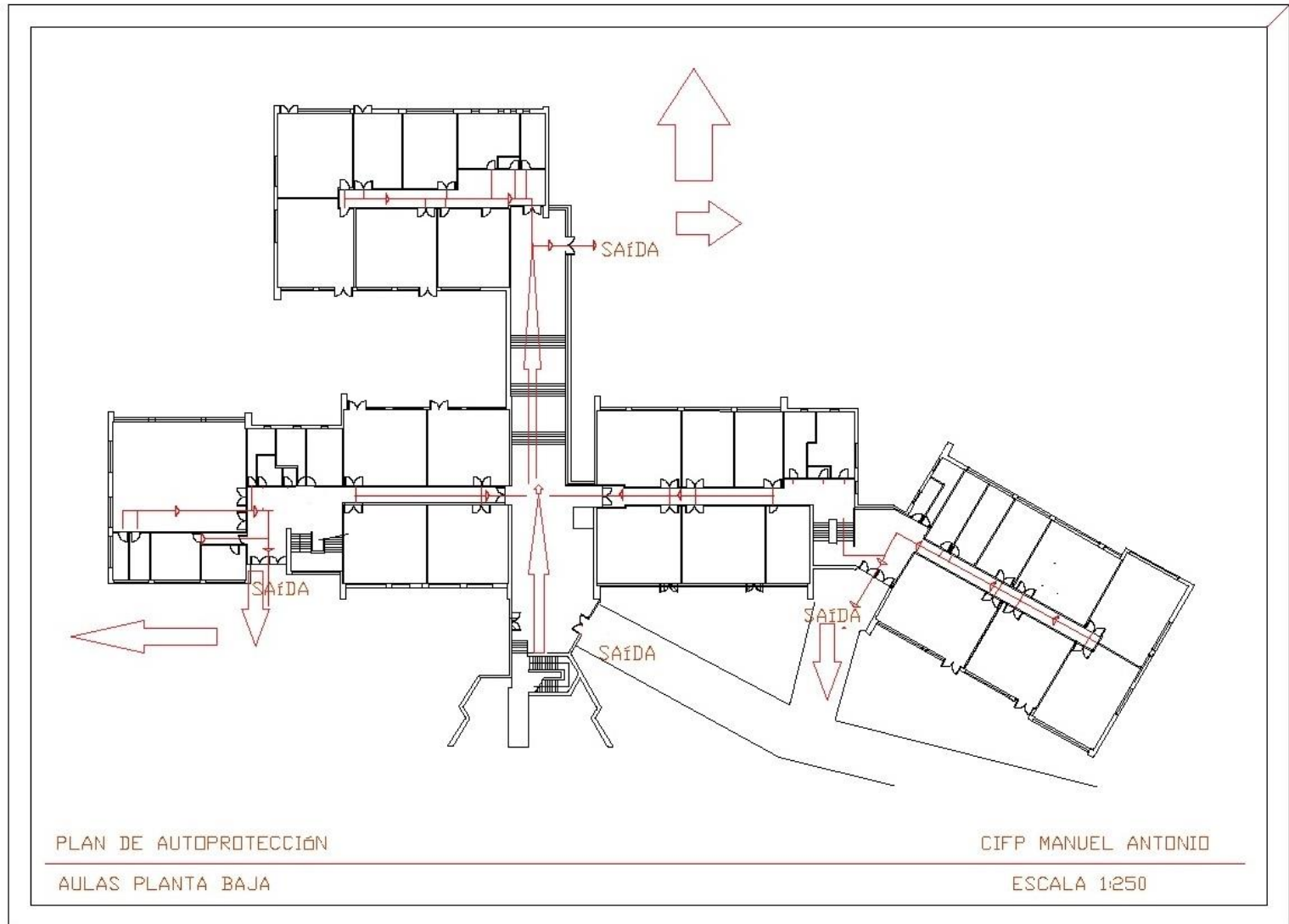

# VÍAS DE EVACUACIÓN BIBLIOTECA

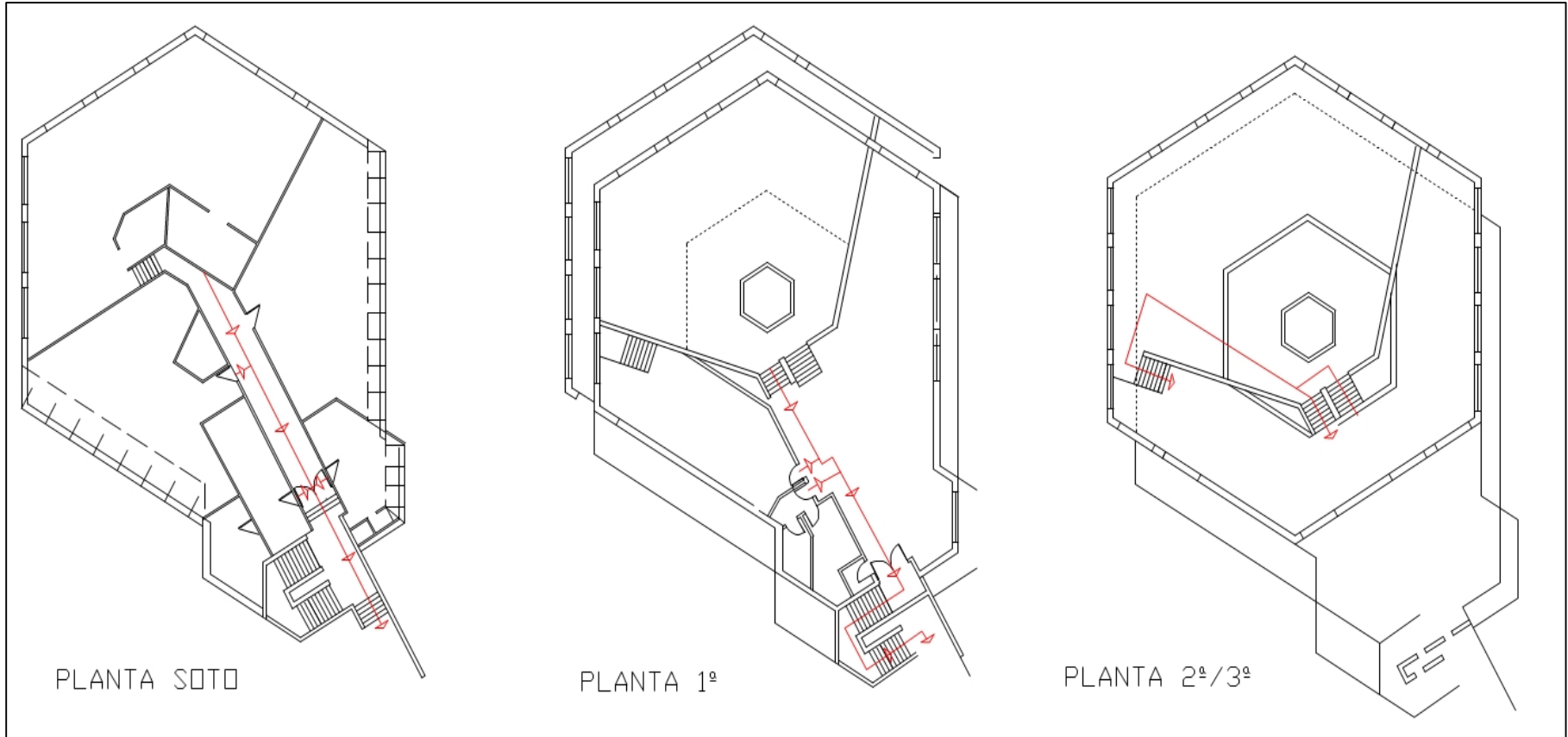

# SAÍDAS HOSTALARÍA PLANTA ALTA

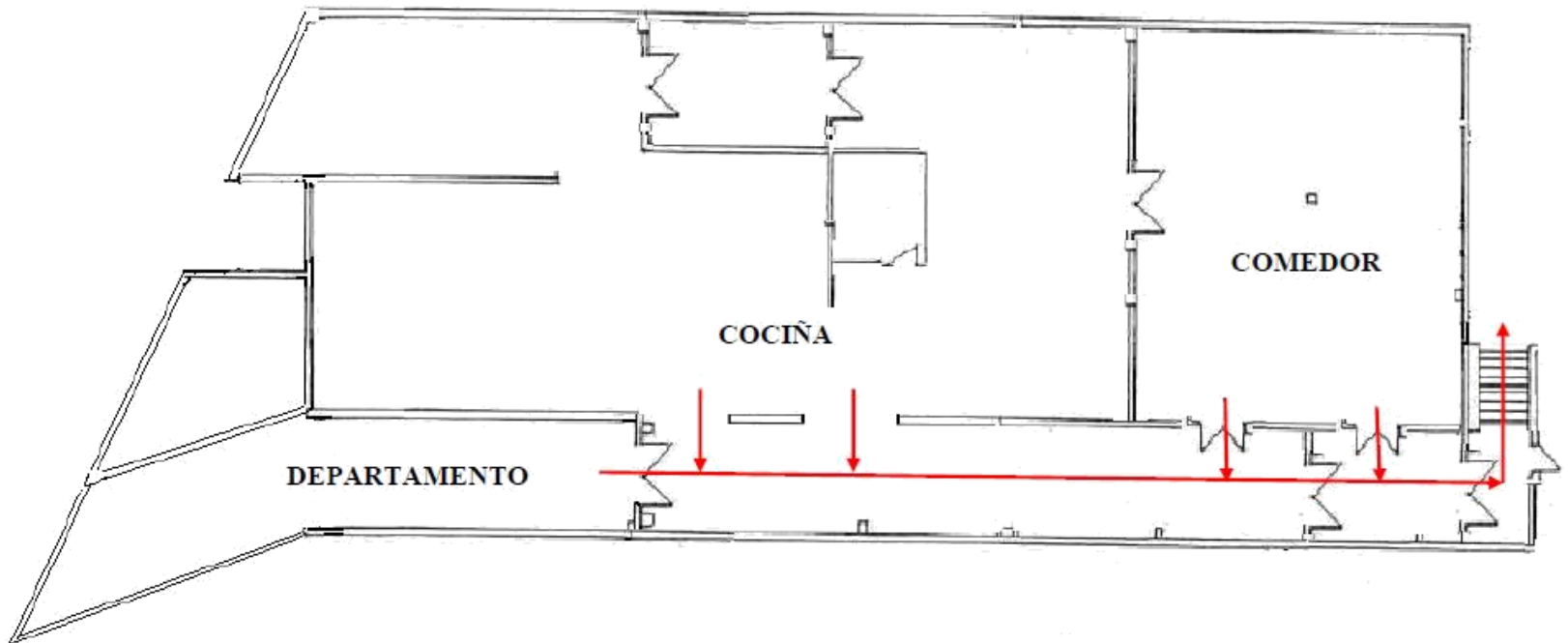



# HOSTALARÍA P. BAIXA E TÉXTIL

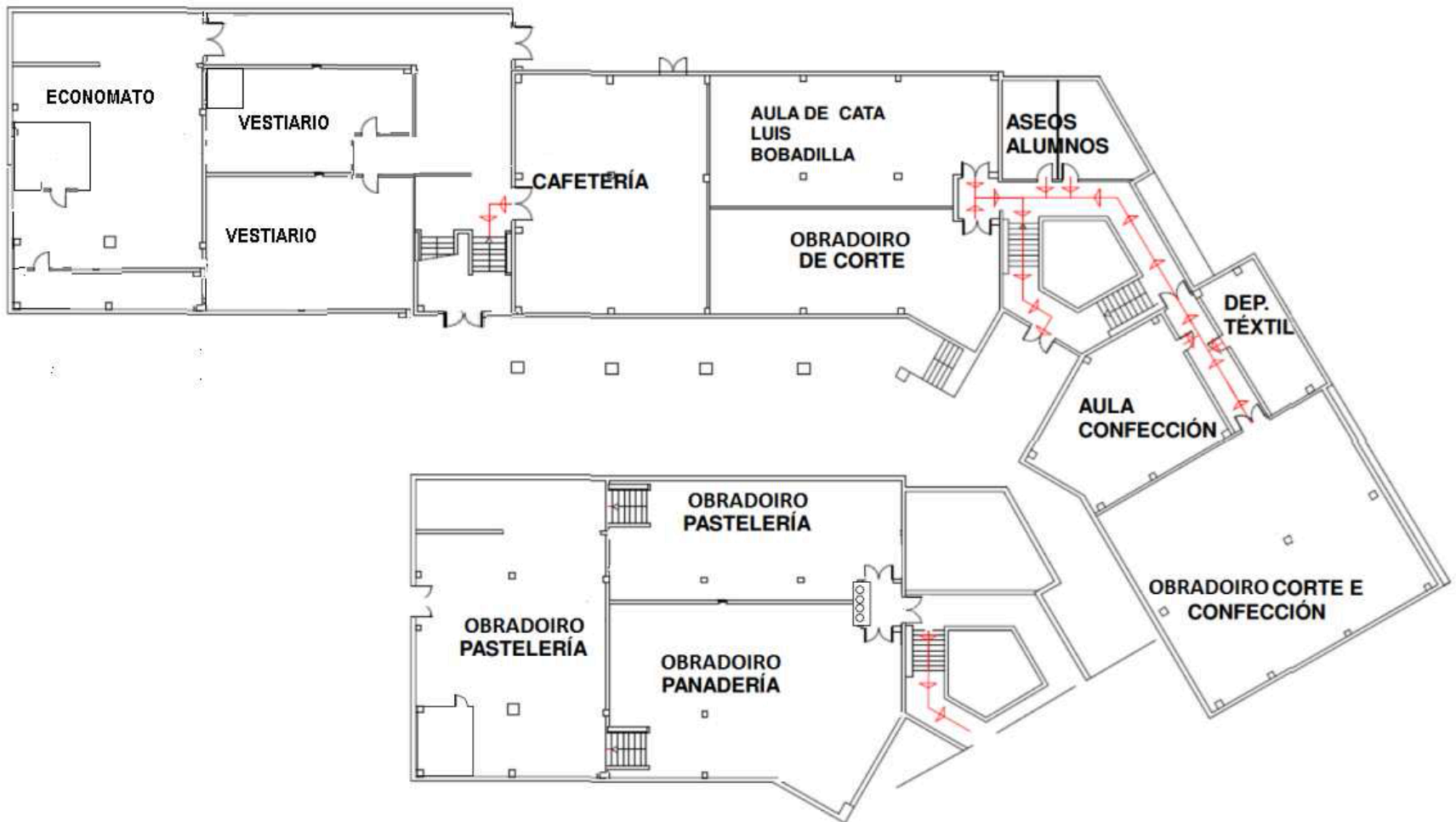

# PUNTOS DE REUNIÓN

Zonas marcadas para encuentro das persoas evacuadas



# SERVIZOS EXTERNOS

**Deben facilitarse os desprazamentos e accesos dos servizos externos:**

- **Protección Civil**
- **Servizos Sanitarios**
- **Bombeiros**
- **Policía**





**MOITAS GRAZAS**

