*Hola chic@s, ¿Cómo estamos? Cuidaros mucho. Un abrazo.*

*Tocamos la melodía:*

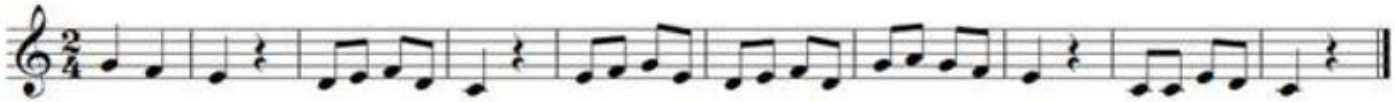

## Crucigrama

1.- Signo que aumenta a la nota la mitad de su valor.
2.- Nota que se escribe en la tercera línea.
3.- Nota que sigue al sol.
4.- Primera nota de la escala.
5.- Nota que se escribe debajo del pentagrama.
6.- Nota del primer espacio.
7.- Resultado de la suma de dos corcheas.

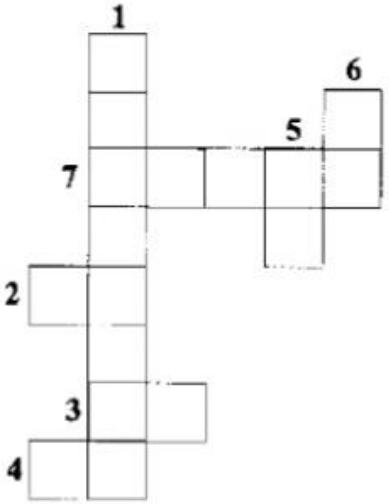


## Jeroglíficos

¿Dónde te vas a sentar?

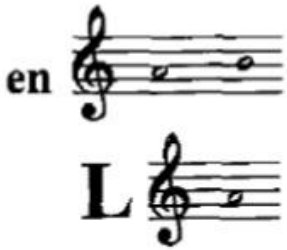

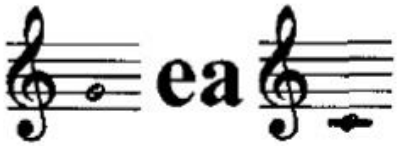
¿Qué día hace?