

Nombre: Fecha:

Unidad 6. EL USO DE LA LETRA «B»

NORMA 1

Se escriben con «b» las palabras que empiezan por:

- «bu-» → *búfalo, buzo...*
- «bus-» → *buscador, busto...*
- «bur-» → *burro, burgués...*
- «abu-» → *abucho, abuelo...*

NORMA 2

Se escriben con «b» los verbos terminados en «-bir», como *subir*, y sus conjugaciones, como *subíamos*.



¡ATENCIÓN!

Estos tres verbos y sus conjugaciones no se escriben con «b»:

- *vivir* → *vivo, viven, vivimos...*
- *servir* → *sirvo, sirven, servimos...*
- *hervir* → *hiervo, hierves, hervimos...*

NORMA 3

Se escriben con «b» las terminaciones verbales:

- «-aba» → *cantaba*
- «-abas» → *cantabas*
- «-ábamos» → *cantábamos*
- «-abais» → *cantabais*
- «-aban» → *cantaban*

NORMA 4

Se escriben con «b» los grupos:

- «b» + «r» → *abril*
- «b» + «l» → *blando*
- «m» + «b» → *ámbar*

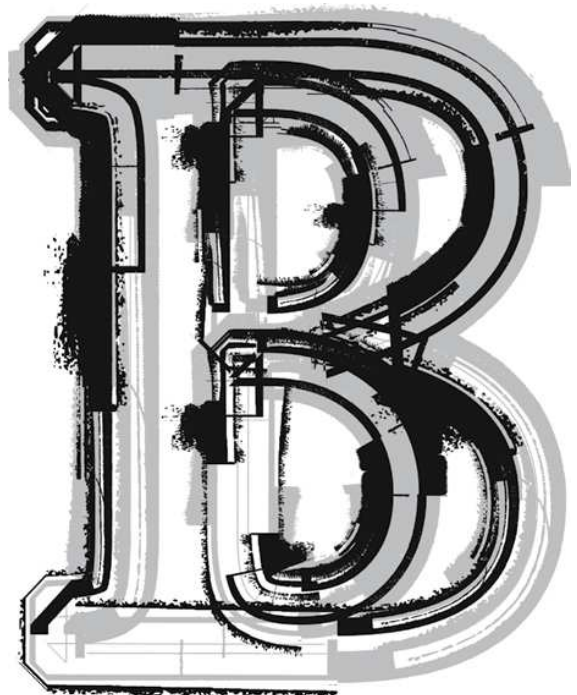

Nombre: Fecha:

1 Completa estas palabras con «bu-», «bus-», «bur-» o «abu-»:

- _____ galés
- _____ car
- _____ que
- _____ elo
- _____ eno
- _____ rrido
- _____ buja
- _____ to
- _____ taca

2 Completa estas formas verbales con «b» o con «v», según corresponda:

- escri_____ieron
- hier_____es
- ser_____imos
- compra_____an
- transcri_____e
- descri_____ió
- prohi_____ían
- reci_____iremos
- descu_____riste
- vi_____íamos
- su_____isteis
- inscri_____imos



3 Completa los espacios con las formas del pasado adecuadas.

- contaba
- contabas
- _____
- _____
- _____
- contaban
- _____
- _____
- observaba
- observábamos
- observabais
- _____

4 Encuentra las palabras que se esconden tras estas definiciones. Todas contienen «br», «bl» o «mb».



- Mes en el que se celebra la Navidad:

- Alimento principal de los osos panda:

- Antónimo de *negro*:

- Pieza de madera plana de poco grosor:

- Animal blanco con rayas negras, o viceversa:
